



BARCELO
EQUIPA



2025 - 2026

LIGHT AND LEARN

4

INTERPERSONAL

47

ESPEJOS
MIRRORS

15

LÓGICA - MATEMÁTICA
LOGICAL - MATHEMATICAL

50

JUEGOS DE INTELIGENCIAS MÚLTIPLES
MULTIPLE INTELLIGENCE GAMES

25

NATURALISTA
NATURALISTIC

60

VISUAL - ESPACIAL
VISUAL - SPATIAL

26

KINESTÉTICA
KINESTHETIC

66

VERBAL - LINGÜÍSTICA
VERBAL - LINGUISTIC

32

OTRAS MARCAS
OTHER BRANDS

75

MUSICAL

41

COMPLEMENTOS
ACCESSORIES

84

INTRAPERSONAL

42

ÍNDICE PRODUCTOS
PRODUCT INDEX

86



Nuestros iconos
Our icons



Nuevo producto para 2025/2026
New product for 2025/2026



Juego en grupo
Group play



Productos en plástico reciclado
Recycled plastic products



Producto mejorado
Improved product



Para mesas de luz
For use on light tables



Videos explicativos
On-line activities



Edad recomendada
Age Range



Magnético
Magnetic



TDAH: Trastorno por déficit de atención e hiperactividad
ADHD: Attention-Deficit/Hyperactivity Disorder



EDUCACIÓN SENSORIAL

- El método Reggio Emilia fue pionero en el uso de la luz para el juego sensorial.
- El aprendizaje sensorial ayuda a retener la información tanto a los mas pequeños como a los mayores o personas autistas, TDAH, etc.

SENSORIAL EDUCATION

- The Reggio Emilia method was Pioneer in the use of light for sensory play.
- Sensory learning help retaining information both for the youngest and elderly or those with autism, TDA etc....



LA MESA DE LUZ

- Un método sensorial que capta el interés del niño, fomenta su concentración y hace que el aprendizaje sea emocionante.
- Con un diseño funcional apto para seis participantes, una superficie de metacrilato blanco y luces led RGB que cambian de color y de intensidad a través de un control remoto o una App, transforma cualquier entorno educativo en un espacio interactivo y atractivo.

THE LIGHT TABLE

- This innovative sensory method is designed to capture children's attention, stimulate their concentration, and turn learning into an exciting experience.
- With a functional design that allows up to six participants, it features a white acrylic surface and adjustable RGB LED lights, which change in colour and intensity via a remote control or mobile app. This tool transforms any educational environment into an interactive, immersive, and visually appealing space, fostering creativity and dynamic learning.





Balda para bandeja de experimentación o almacenaje



Ref: EE66090
Pag: 79

Shelf for experimentation tray or storage



¡Coloca tu mesa de luz donde quieras!
Place your light table anywhere!



Complementos
Accessories
Pag: 84



Ref: 1000B



Ref: 510

Ref: 511

Mando y pilas incluido
Control and batteries included



REF: 1000

LA MESA DE LUZ

Mesa de madera Mdf laminada en color haya, con balda para guardar la bandeja de experimentación, patas desmontables y surface acrílica de 3mm.

THE LIGHT TABLE

This laminated MDF light table, finished in beech colour, features 12V LED lighting and a white 3mm acrylic surface. It includes a bottom shelf for storage and removable legs for table -top use.

· Medidas caja / box measurement : 90x55x5cms, 45 cms high.

REF: 1000B

MESA DE LUZ CON BATERIA

- Gracias a su batería integrada, recargable es ideal para espacios sin enchufes.
- Dispone de un display lateral para mostrar el nivel de batería y un enchufe para recargarla.

LIGHT TABLE WITH BATTERY

- Thanks to its built-in, rechargeable battery, it is ideal for spaces without electrical outlets.
- It features a side display to show the battery level and a plug for recharging.

REF: 879
Mandala para plastilina
A plasticine mandala

REF: 773
Siluetas de números
Number silhouettes

REF: 104
Formas geométricas (12)
Geometrical shapes (12)

REF: 934
Palas de colores (2)
Colour Paddles (2)

REF: 869
Maxi-Meteo (4)

REF: 914
Animales del mar (6)
Sea animal stencils (6)

REF: 1092
26 letras minúsculas
26 lowercase letters

REF: 1007
KIT DE ACTIVIDADES PARA MESAS DE LUZ

Incluye 7 juegos educativos: letras, números, plantillas, mandalas para plastilina y figuras de Maxi Meteo. Perfecto para fomentar la creatividad y asegurar horas de aprendizaje divertido.

ACTIVITY KIT FOR LIGHT TABLES

Includes 7 educational games: letters, numbers, stencils, playdough mandalas, and Maxi Meteo figures. Perfect for fostering creativity and ensuring hours of fun learning.

· Medidas / measurement: 75x3x52cm



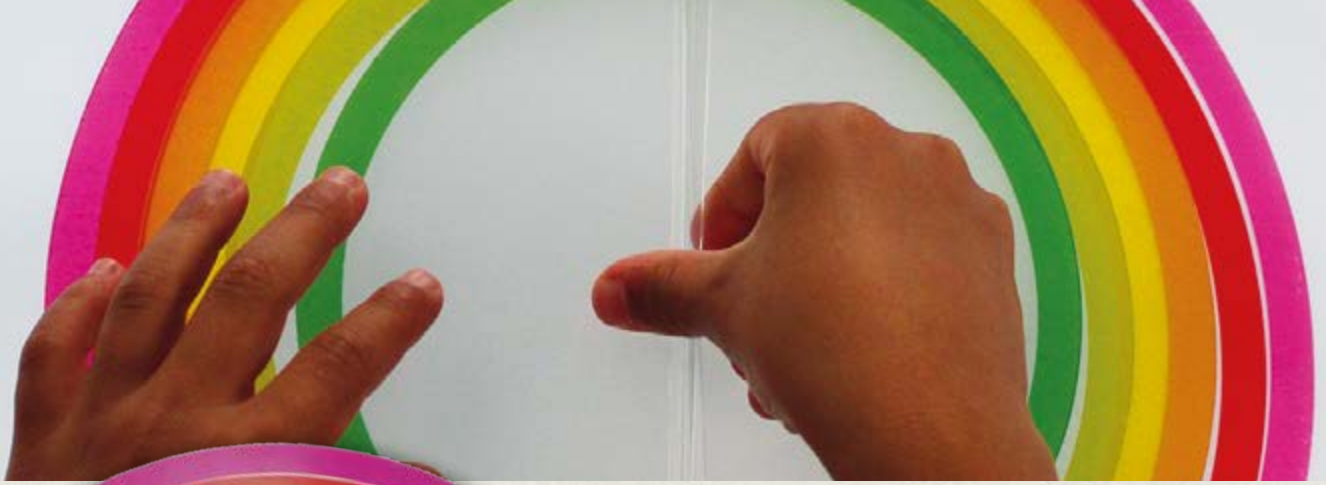

REF: 1063

ARCOÍRIS WALDORF PARA MESAS DE LUZ

Las actividades con los colores del arco iris mejoran el estado de ánimo y desarrollan habilidades motrices, geometría y el conocimiento de la teoría del color de Goethe.

- Contenido: 2 x12 semicírculos en plástico transparente de entre 3 y 26 cms.

WALDORF RAINBOW FOR LIGHT TABLES

Activities with the rainbow colours enhance mood and develop motor skills, geometry, and an understanding of Goethe's colour theory.

- Contents: 2x12 transparent semicircles in transparent PP.
- Medidas / measurement: 13x26(max) 3(min)cm



REF: 1047

FORMAS MONTESSORI

Esta actividad es ideal con o sin mesa de luz y permite emparejar formas, trazar contornos y reconocer figuras.

- Contenido: 10 formas diferentes en plástico lavable traslúcido rojo y azul y 10 ventosas en malefín transparente.

MONTESSORI SHAPES FOR LIGHT TABLES

This activity is ideal with or without a light table and allows for shape matching, tracing outlines, and shape recognition.

- Content: 10 different shapes in blue and red translucent washable plastic and 10 suction cups all within a plastic brief car.
- Medidas / measurement: 14x14cm

Incluye ventosas para un correcto agarre
Includes suction cups for lifting

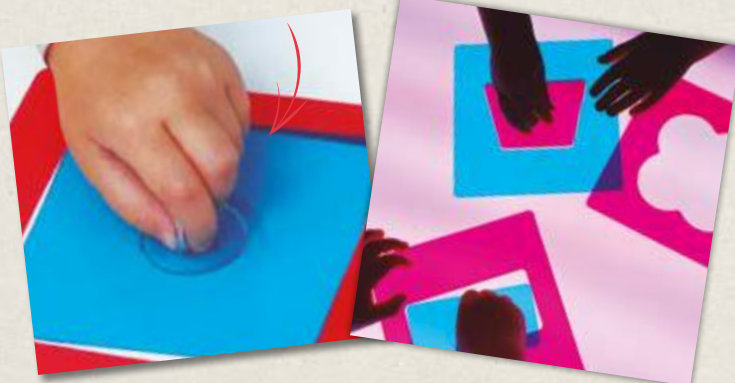

PLANTILLAS EDUCATIVAS

Estas plantillas educativas y traslúcidas ofrecen muchas actividades creativas para la mesa de luz como:

- El trazo interior y exterior de cada figura.
- Reconocimiento y identificación de contornos simples.
- Estampado con esponjas y y temperas.
- Fabricados en polipropileno flexible y lavable en colores vivos.

Medida: 16x22cms

EDUCATIONAL STENCILS

These educational, translucent stencils offer many creative activities for light tables like:

- Inner and outer tracing of each figure.
- Simple contour recognition and identification.
- Printing with sponges and tempera.
- Made of flexible and washable polypropylene in bright colours

Size: 16x22cms



Pueden utilizarse ambas partes
Both parts can be used



REF: 910 **Personas / People**



REF: 911 **Transportes Transport**



REF: 912 **En el parque In the park**



REF: 913 **Animales del zoo Zoo animals**



REF: 914 **Animales del mar Sea animals**



REF: 915 **Mascotas / pets**



REF: 916 **Animales granja Farm animals**



REF: 1091 **Dinosaurios Dinosaurs**



REF: 978 **Super plantillas Navidad Super stencil Christmas (15 figuras / figures)**

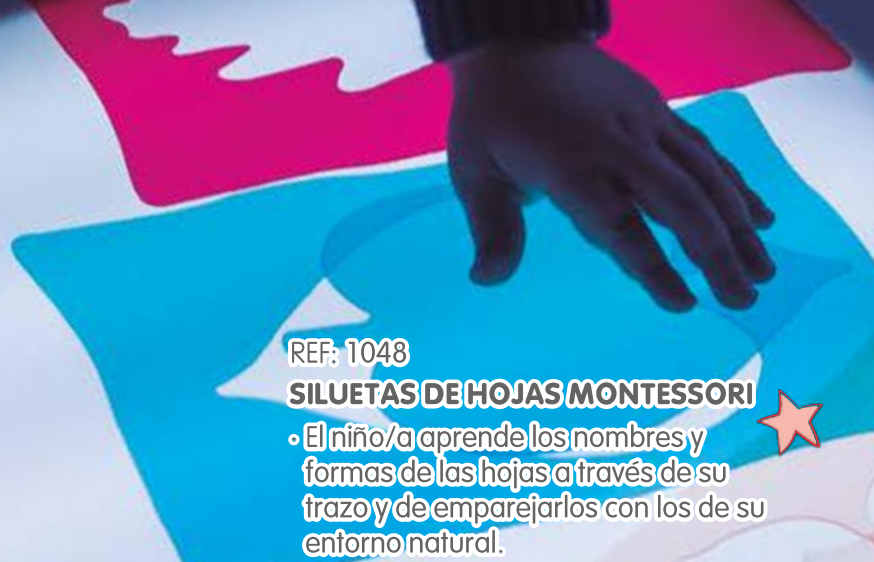

REF: 1048

SILUETAS DE HOJAS MONTESSORI

- El niño/a aprende los nombres y formas de las hojas a través de su trazo y de emparejarlos con los de su entorno natural.

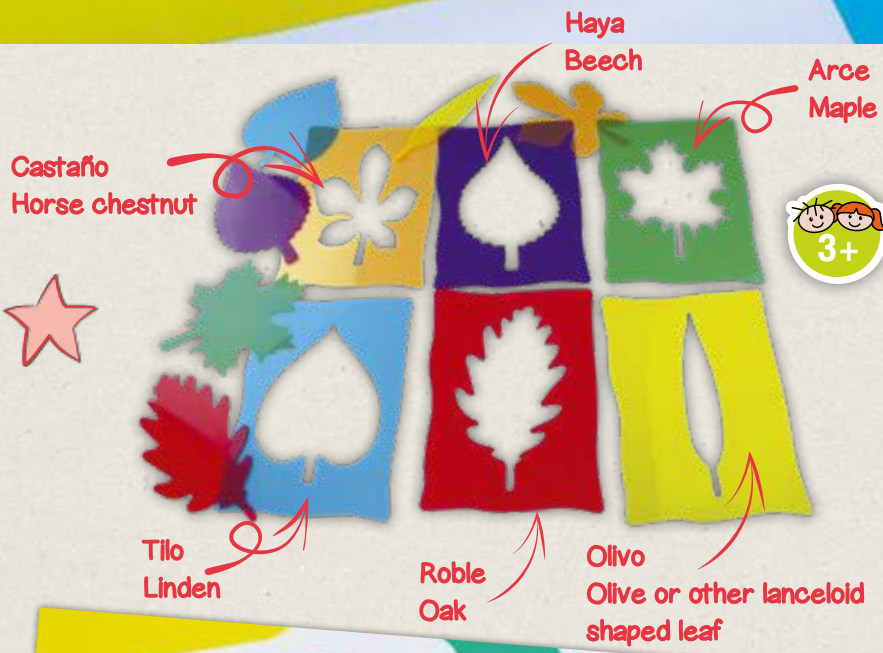

TRANSLUCENT LEAF STENCILS

- The child learns the names and shapes of the leaves by tracing them and matching them to the ones in their natural environment.
- Medidas / measurement: 16x22cm



REF: 773

SILUETAS DE NÚMEROS TRASLÚCIDOS

Plantillas traslúcidas que facilitan el aprendizaje lúdico de números y cantidades, especialmente en mesas de luz.

- Contenido: 10 plantillas de números con 60 cuentas de plástico en maletín transparente.

NUMBER SILHOUETTES

Translucent templates make learning numbers and quantities a fun experience, especially on light tables.

- Contents: 10 stencils with 60 counters in transparent case.
- Medidas / measurement: 15x21cm



REF: 1075

KIT DE ACTIVIDADES DE BLOQUES LÓGICOS

Las actividades con bloques lógicos ayudan a los niños a aprender conceptos matemáticos y desarrollan el pensamiento lógico. Incluyen 5 tarjetas transparentes y 60 formas traslúcidas (5 formas, 3 colores y 2 tamaños). En maletín reciclado transparente.

TRANSPARENT ATTRIBUTE BLOCKS - ACTIVITY KIT

Logical block activities help children learn mathematical concepts and develop logical thinking it. Includes 5 transparent cards and 60 translucent shapes (5 shapes, 3 colours and 2 sizes). In transparent recycled case.

· Medidas / measurement: 20,4x14,6cm

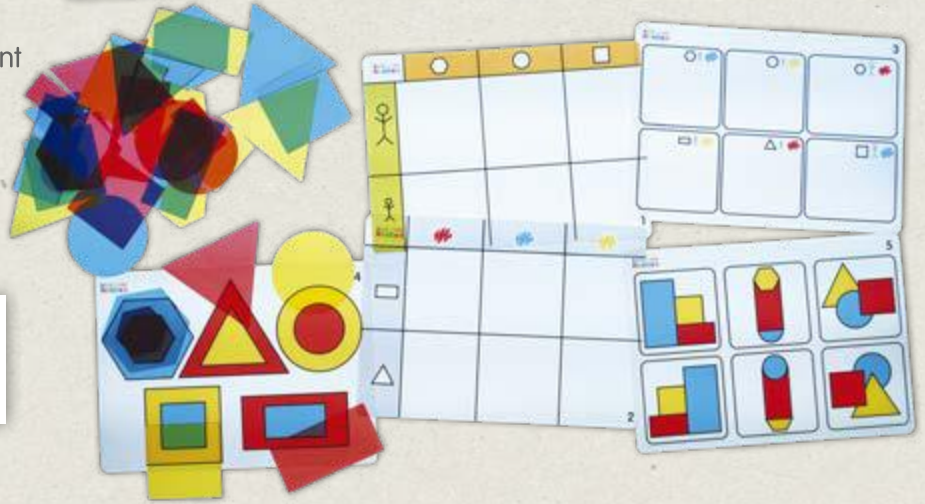

REF: 768

COLORÍN

Un juego interactivo y divertido para mesas de luz, diseñado para aprender a relacionar colores y cantidades. Incluye 4 tableros traslúcidos, 2 dados y ruleta para una experiencia de aprendizaje dinámica.

COLORIN

A fun and interactive game for light tables, designed to help connect colours and quantities. Includes 4 translucent boards, 2 dice and a spinner for a dynamic learning experience.

· Medidas / measurement: 22x16,5cm





REF: 1050

DESCUBRE LOS CONTINENTES DEL MUNDO

Un mapa mundi Montessoriano compuesto por 2 círculos translúcidos con 7 continentes para colocar y explorar la geografía mundial sobre mesas de luz. Incluye rotulador de limpieza en seco.



WORLD CONTINENT DISCOVERY

Large Montessori- type, translucent maps with 7 continents to place .Perfect for light table activities and interactive geography learning. Includes a dry-wipe marker.

· Medidas / measurement: 51x66,5cm

Mundo / World: Ø 41,8cm



REF: 1009

MAXI PLANETAS

Explora el espacio con este juego educativo para descubrir la astronomía. Incluye 9 planetas mas el sol, la luna, un satélite, astronauta, cometa y meteorito. Ideal para ventanas y mesas de luz, despertando la curiosidad por el universo.

MAXI PLANETS

Explore space with educational game to discover astronomy. It includes the 9 planets plus the sun, the moon, a satellite, astronaut, comet, and meteorite. Perfect for windows and light tables, sparking curiosity about the universe.

· Medidas / measurement: 51x74cm

· Planeta más grande / Longest planet: 40cm

· Planeta más pequeño / Smallest planet: 9cm



REF: 934

PALAS DE COLORES

Seis palas grandes en tres colores de plástico translúcido flexible para superponer y descubrir colores secundarios.

GIANT COLOUR FILTER

Six large paddles in 3 basic colours of flexible translucent plastic for discovering secondary colours.

· Medidas / measurement: 15x22cm

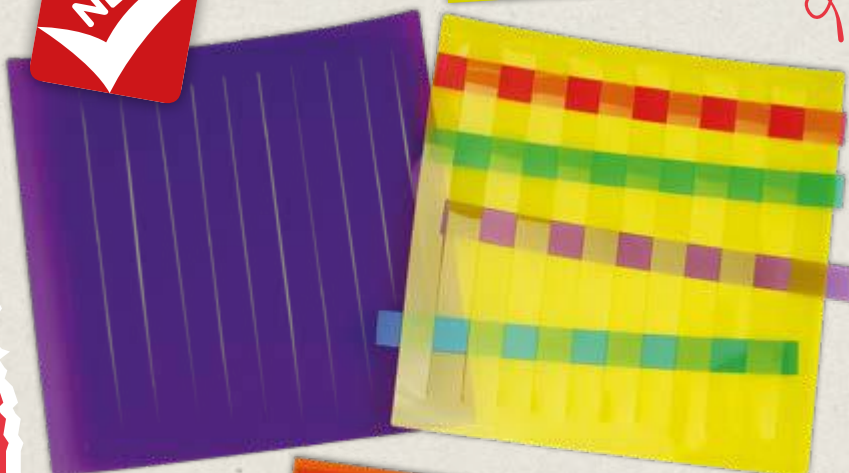
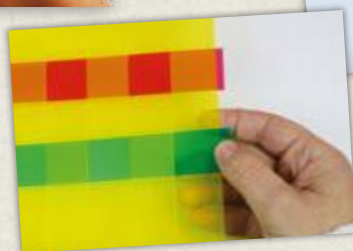

REF: 1105

TIRA DE LA TIRA TRASLÚCIDO

Tapetes de tejido translúcidos en colores vibrantes. Perfectos para practicar la técnica de tejido en mesas de luz y crear secuencias de colores. Excelentes para la coordinación de ambas manos.

Contiene: 2 bastidores + 16 tiras en plástico flexible.

TRANSLUCENT WEAVING SET

Translucent weaving mats in vibrant colours. Perfect for practicing weaving techniques on light tables and creating colour sequences. Excellent for hand coordination.

Contents: 2 mats & 16 strips in flexible plastic.

· Medidas / measurement: 31x31cm

REF: 1014
SHAPES 2D

12 plantillas traslúcidas para la discriminación de formas, pintura, dibujo y mezclas de colores.

2D SHAPES

12 translucent templates for shape discrimination, painting, drawing, and colour mixing.

· Medidas / measurement: 21x15cm



Ref: 1014



Ref: 813

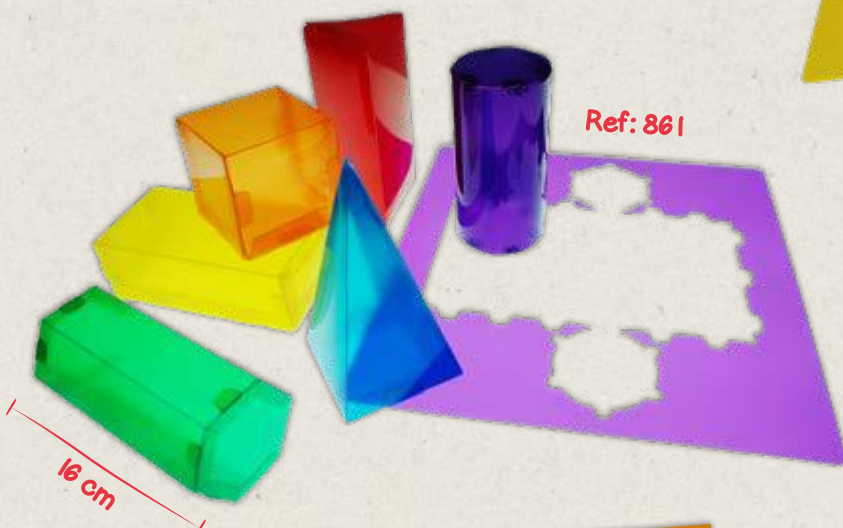

Ref: 861

16 cm

GEOS

Aprendizaje activo con Geos:

- Ármalos y escribe sobre la cara.
- Llénalos con arroz o judías para capacidades.
- Traza el área con la plantilla exterior.
- Mídelos y compáralos.

GEOS

Hands-on learning with Geos:

- Build them & write notes on the sides.
- Fill them with rice for capacity.
- Draw the area with outer stencil.
- Measure and compare them.
- REF: 813 **Geos 6 colores básicos opacos / 6 3D geometrical figures.**
- REF: 861 **Geos de 6 colores traslúcidos / 6 Geos in bright translucent colours.**
- Medidas / measurement: 35x35cm





ESPEJOS DE SEGURIDAD HENBEA

- Nuestros espejos infantiles son una herramienta segura y divertida para la autoexploración, juegos de imitación y desarrollo motor.
- Están diseñados para entornos escolares y domésticos y fabricados con materiales acrílicos de primera calidad y máxima nitidez.
- Disponibles en varios tamaños y formas, brindan a los niños un entorno sensorial ideal para el juego imaginativo.

HENBEA SAFETY MIRRORS

- Our children's mirrors are a safe and fun tool for self-exploration, role-playing, and motor development.
- They are designed for school and home environments and made from high-quality, crystal-clear acrylic materials.
- Available in various sizes and shapes, they provide children with an ideal sensory environment for imaginative play.



Espejos con marco de madera

Mirrors with wooden frames

NUEVOS ESPEJOS ACRÍLICOS

- Encajan con las nuevas tendencias de diseño.
- Marcos blancos de madera.
- Con enganches más seguros.

NEW ACRYLIC MIRRORS

- They fit with the latest design trends.
- White wooden frames.
- With more secure fittings.



Con nuevo sistema de anclaje

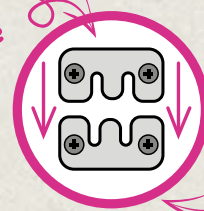

With new hanging system

50x120 cm

Ref: 755/B5



65x100 cm

Ref: 755/A5

Ref: 846/5





Colour wooden frames

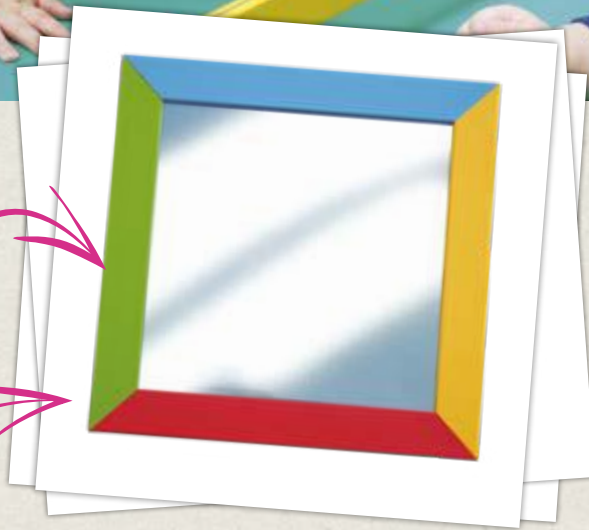

De colores de marcos de madera

Natural wood frames



Marcos de madera de haya

50 x 120 cm

- Ref: 755/B1 ●
- Ref: 755/B2 ●
- Ref: 755/B3 ●
- Ref: 755/B4 ●
- Ref: 755/B5 ●

65 x 100 cm

- Ref: 755/A1 ●
- Ref: 755/A2 ●
- Ref: 755/A3 ●
- Ref: 755/A4 ●
- Ref: 755/A5 ●

50 x 120 cm

Ref: 996/E ●

85 x 110 cm

Ref: 996/G ●

65 x 100 cm

Ref: 996/F ●

Espejos con marco de aluminio Mirrors with aluminium frames

Ref: 846/1



50 x 120 cm

- Ref: 754/D1 ●
- Ref: 754/D2 ●
- Ref: 754/D3 ●
- Ref: 754/D4 ●

65 x 100 cm

- Ref: 754/C1 ●
- Ref: 754/C2 ●
- Ref: 754/C3 ●
- Ref: 754/C4 ●



Ref: 846/4

Ref: 754/C4 65 x 100 cm



Nuevos colores
New colours



BARRA ESTABILIZADORA

- Ideales para auparse y aprender a caminar.
- Nuevos colores naturales.
- Polipiel duradero y apto para puericultura.
- Tacto suave y más mullido.
- Medidas: 140x16cm
- Tubo: 5cm

BALANCING BAR

- Ideal for pulling up and learning to walk.
- New natural colours.
- Durable, child-safe synthetic leather.
- Soft touch and plusher feel.
- Measurement: 140x16cm
- Tube: 5cm





REF: 790

ESPEJO TRÍPTICO

Espejo central con dos laterales para observación de perfil, hecho de acrílico nítido de alta calidad y marco de aluminio en tres colores vivos.

TRI-FOLD MIRROR

Central mirror with two side mirrors for profile observation, made of high-quality clear acrylic with an aluminium frame in three bright colours.

· Medidas / measurement:

Cada panel / each panel: 37x9x107 cm



ESPEJO MEDIDOR

Un medidor de altura que incorpora un espejo en el que los niños además de mirarse pueden medirse (entre 50 y 150 cm).

MIRROR HEIGHT-CHART

A height-chart with a mirror where children can see their reflexion as well as measure themselves in inches + cms.

· REF: 771 Espejo con marco / **Mirror with aluminium frame.**

· REF: 1071 Espejo sin marco. Apto para exteriores. / **Mirror without frame. Apt for outdoors.**

· Medidas / measurement: 50x105 cm

Sin marco / Without frame: 45x100 cm



Apunta tu altura con tiza
Write your height with chalk

Ref: 1071



Ref: 771

30 cm

suelo / floor



REF: 990

ESPEJOS DE FORMAS

Tres espejos irrompibles en 3 formas con soporte rígido en colores vivos y esquinas redondas que pueden ser colocados en cualquier lugar gracias a sus adhesivos textiles.

SHAPE MIRRORS

Three handy unbreakable mirrors in 3 shapes with strong backing in lively colours and rounded corners, which can be placed anywhere with the textile adhesives included.

· Medidas / measurement: 30x30cm



ESPEJO PARCHÍS

Espejos acrílicos cuadrados para ayudar a los niños a explorar su reflejo.

Tienen orificios para tornillos en las esquinas del marco.

LUDO MIRROR

Acrylic safety mirrors to help children explore their self image. They have screw holes in the corners of the frame.

· Medidas / measurement: 43x43cm



-  REF: 884/1 Rojo / red
-  REF: 884/2 Azul / blue
-  REF: 884/3 Verde / green
-  REF: 884/4 Amarillo / yellow
-  REF: 884/5 Set 4



LÁMINAS DE ESPEJO

Pequeños espejos flexibles y nítidos de diferentes formas que pueden ser utilizadas para muchos ejercicios de observación y simetría además de experimentos y manualidades también.

FLEXIBLE MIRROR SHEETS

Small, flexible and sharp mirrors of different shapes that can be used for many observation and symmetry exercises in addition to experiments and art & crafts as well.



Ref: 763

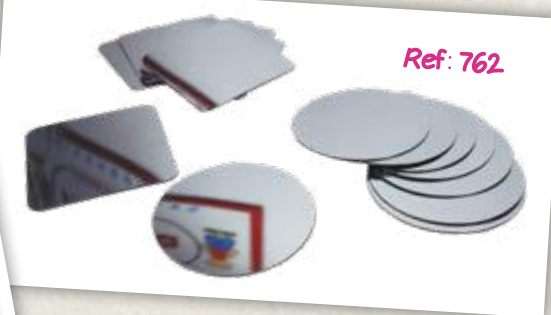

Ref: 762



Ref: 929



Ref: 923

REF: 762 8 redondos y 8 cuadrados
8 squares and 8 circles

REF: 763 8 espejos rectangulares
Kit of 8 rectangle mirrors

REF: 923 10 cuadrados
10 square mirrors

REF: 929 10 círculos
10 circle mirrors

REF: 1088 10 rectángulos
10 rectangles

REF: 1098 Pack de / of:
6 círculos / circles
6 rectángulos / rectangles
6 cuadrados / squares

· Medidas aproximadas /
approximate measurement: 12x12 cm



Ref: 1088



ESPEJO LIBRO

¡Abre estos espejos libro en ángulo recto y crea tus propios diseños caleidoscópicos! ¡Van a sorprender tanto a niños como adultos! Es una buena manera de enseñar las formas, geometrías y simetrías de una forma divertida y también original.

MIRROR BOOK

Open these mirrors at a right angle and create your own kaleidoscopic designs. Both children and adults will be surprised by your creations! This is a great way to teach children about shape, symmetry and geometry in a fun and original way.

REF: 1102

ESPEJO LIBRO CON 60 FORMAS

Este set ofrece 3 juegos diferentes en uno:

- Crear diseños caleidoscópicos en el espejo libro.
- Loto de formas transparentes: Completa las plantillas con las formas correspondientes en la mesa de luz.
- Clasificación: por colores, formas, tamaño (atributos).

Contenido: Un espejo libro díptico y 60 formas geométricas en diferentes colores, formas y tamaños en un maletín ECO transparente.

MIRROR BOOK WITH 60 SHAPES

This set offers 3 different games in one:

- Create kaleidoscopic designs in the mirror book.
- Transparent shape lotto: Complete the templates with the corresponding shapes on the light table.
- Sorting: by colours, shapes, size (attributes).

Contents: A diptych book mirror and 60 geometric shapes in different colours, shapes and sizes in a transparent ECO case.

- Medidas / measurement: 20x14cm

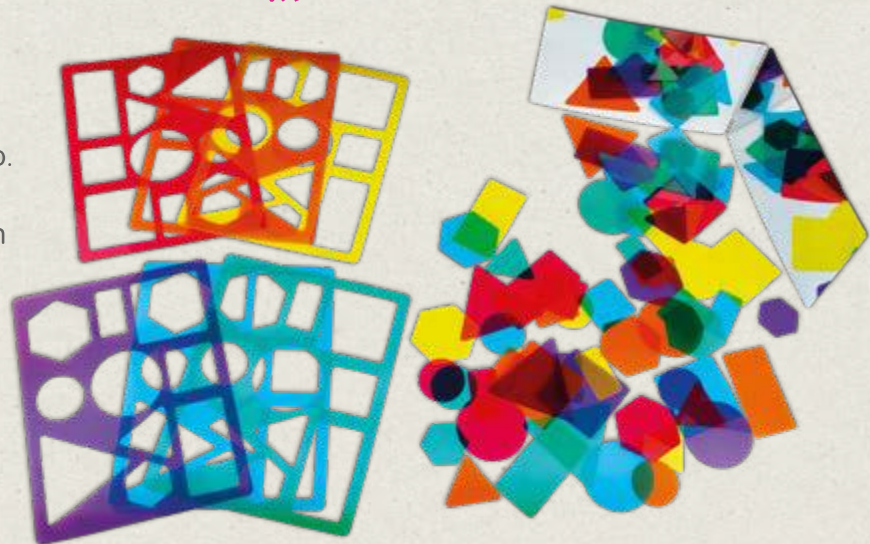

Ref: 1102

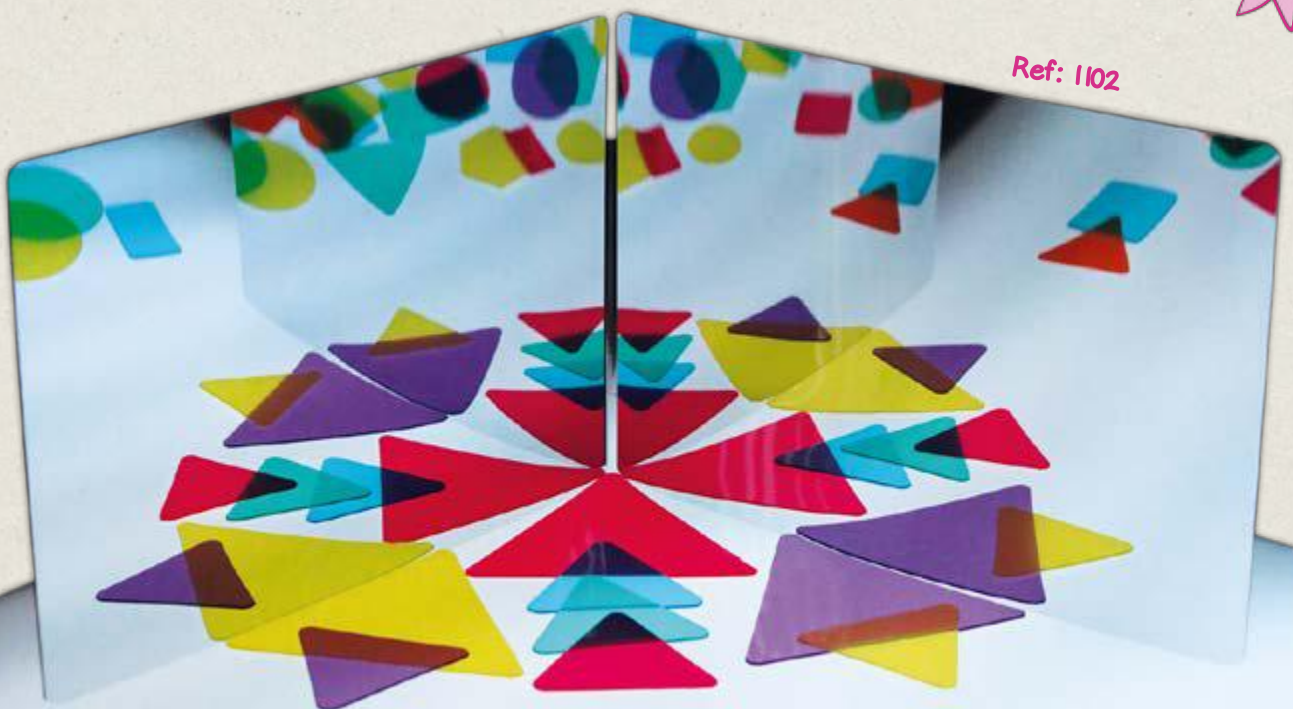



Ref: 1073



REF: 1073
ESPEJO LIBRO TRÍPTICO
MIRROR BOOK: TRIPTYCH
 · Medidas / measurement: 20x14cm



Ref: 1052



REF: 1052
ESPEJO LIBRO DÍPTICO
MIRROR BOOK: DIPTYCH
 · Medidas / measurement: 20x14cm



ONDULÍN

Espejo de seguridad montado sobre un panel rígido con orificios para montaje en la pared.

Recomendamos encajarlos para formar un gran espejo de 2 metros.

Incluye: Tornillos, tapa para tornillos y tacos para colgar a la pared.

ONDULIN

Security mirror mounted on a rigid panel with holes for wall mounting.

We recommend fitting them together to form a large 2-metre mirror.

Includes: Screws, screw covers, and wall plugs.

· Medidas / measurement:
110x47,5cm

● REF: 1104/1 Rojo / red

● REF: 1104/2 Azul / blue

● REF: 1104/3 Verde / green

● REF: 1104/4 Amarillo / yellow

●●●● REF: 1104/5 Set 4

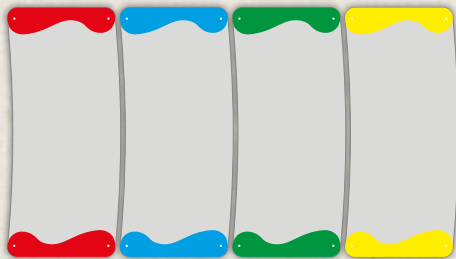

REF: 868

TIRAS DE ESPEJO

Divertidas cenefas de espejo que decoran la pared a la vez que procuran horas de observación y reflexión. Incluye adhesivos para superficies no porosas.

· Contenido: 4 tiras.

EYE LINE MIRRORS

Fun flexible mirror strips for wall decoration and hours of observation and reflexion. Includes stickers for non-porous surfaces.

· Contents: 4 strips.

· Medidas / measurement:
100x5cm





LAS INTELIGENCIAS MÚLTIPLES

Para Howard Gardner, la inteligencia es un potencial biopsicológico de procesamiento de información que se puede activar en uno o más marcos culturales para resolver problemas o crear productos que tienen valor.

De esta manera, desde esta perspectiva las inteligencias no son algo que se pueda ver o contar: son potenciales que se activan con las oportunidades disponibles o ofrecidas a los niños y de las decisiones tomadas por cada persona o su familia, sus enseñantes y otras personas.



MULTIPLE INTELLIGENCES

For Howard Gardner, intelligence is a biopsychological potential for information processing that can be activated in one or more cultural frameworks to solve problems or create products that have value.

This, from this perspective, the different intelligences are not something that can be seen or counted: they are potentials that are activated with the opportunities available or given to children and the decisions made by each person or his family, his teachers and other people.



JUEGOS DE INTELIGENCIA VISUAL-ESPACIAL

Es la capacidad de visualizar ideas y representarlas de manera gráfica.



VISUAL-SPATIAL INTELLIGENCE GAMES

Is the capacity of visualizing ideas and representing them grafically.



PIZARRA GIGANTE FLOR

Divertidas y resistentes flores de plástico noble con pizarra para dibujar con tiza, ideales para interior y exterior.

GIANT FLOWER CHALKBOARD

Fun and durable flowers made of high-quality plastic with a chalkboard surface, perfect for indoor and outdoor use.

· Medidas flor / flower measurement: 74,6x0,5x97,7cm

Nuevos colores
New colours



REF: 1030 Pizarra Gigante Flor /
Giant Flower Chalkboard.

REF: 1030/5 Set Pizarras Gigantes Flores en 5 colores /
Giant Flower Chalkboard in 5 different colours.

REF: 1045 Set Pizarras Gigantes Flor en 3 colores /
Giant Flower Chalkboard in 3 colours.



Tarjetas recicladas
Recycled cards



Ref: 839/C

36p.

9p.

16p.

Ref: 839/A

Ref: 839/B

CREA TU PROPIO PUZLE

5 puzzles en blanco fabricados con cartón reciclado, para pintar y dibujar tus propios diseños.

CREATE YOUR OWN PUZZLE

5 blank puzzles made in recycled card for painting and drawing your own designs.

- REF: 839/A 9 piezas / pieces.
- REF: 839/B 16 piezas / pieces.
- REF: 839/C 36 piezas / pieces.
- Medidas / measurement: 20x20 cm

2 model faces
2 difficulties

2 caras de modelos
2 dificultades

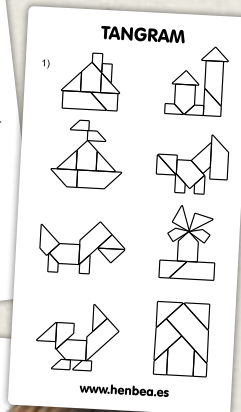

REF: 722

TANGRAM GIGANTE PITAGÓRICO

Un rompecabezas de origen chino compuesto por 7 piezas grandes en plástico para hacer infinidad de figuras. Incluye instrucciones y modelos.

GIANT TANGRAM

A chinese puzzle made up of 7 super-large pieces for making all kinds of different figures. Includes instructions and models.

- Medidas / measurement: 14x38cm



PLANTILLAS EDUCATIVAS

Estas plantillas educativas y traslúcidas ofrecen muchas actividades creativas para la mesa de luz como:

- El trazo interior y exterior de cada figura.
- Reconocimiento y identificación de contornos simples.
- Estampado con esponjas y y temperas.
- Fabricados en polipropileno flexible y lavable en colores vivos.

Medida: 16x22cms

EDUCATIONAL STENCILS

These educational, translucent stencils offer many creative activities for light tables like:

- Inner and outer tracing of each figure.
- Simple contour recognition and identification.
- Printing with sponges and tempera.
- Made of flexible and washable polypropylene in bright colours.

Size: 16x22cms



REF: 716 **Animales granja**
Farm animals



REF: 717 **Transportes**
Transport



REF: 743 **Personas / People**



REF: 756 **Animales del zoo**
Zoo animals



REF: 826 **En el parque**
In the park



REF: 834 **Animales del mar**
Sea animals

REF: 1106

PACK ANIMALES DE LA GRANJA Y ZOO

Maletín ECO transparente con 12 plantillas de animales de la granja y del zoo.

PACK: FARM AND ZOO ANIMALS

Transparent ECO case with 12 farm and zoo animal stencils.

- Medidas / measurement: 16x22cms



Pueden utilizarse ambas partes
Both can be used



REF: 865 **Mascotas / pets**



REF: 879

PLASTIFORMA MANDALA

- Para la manipulación con plastilina.
- Fomenta la psicomotricidad fina.
- Promueve el bienestar interior y trabajo en equipo.
- Permite trabajar con conceptos geométricos y colores.
- Mandala circular traslúcida para trabajar en grupos de hasta seis niños.

MANDALA PLASTICINE MAT

- For manipulating with plasticine.
- Fosters fine motor skills.
- Promotes interior well-being and cooperative working.
- Allows work with shapes and colours.
- Circular translucent board. Ideal for light tables and group work.
- Medidas / measurement: Ø 51 cm



ESPONJAS PARA IMPRIMIR

¡Una herramienta divertida y original de pintar para los más pequeños!
Las esponjas doble-densidad son fáciles de usar sin macharse los dedos y mantienen la forma gracias a la densidad de su capa superior.

SPONGE STAMPS

A fun and original tool to paint for young children!
These double-density sponges can be used easily without dirtying your fingers and stay in shape thanks to the density of the top foam.



REF: 1036 **Transportes**
Transport



REF: 1037 **Animales granja**
Farm animals



REF: 1042 **Frutas / Fruits**



REF: 1038 **Formas / Shapes**



REF: 1083 **Animales del mar**
Sea animals

Doble densidad
Double density

7 cm

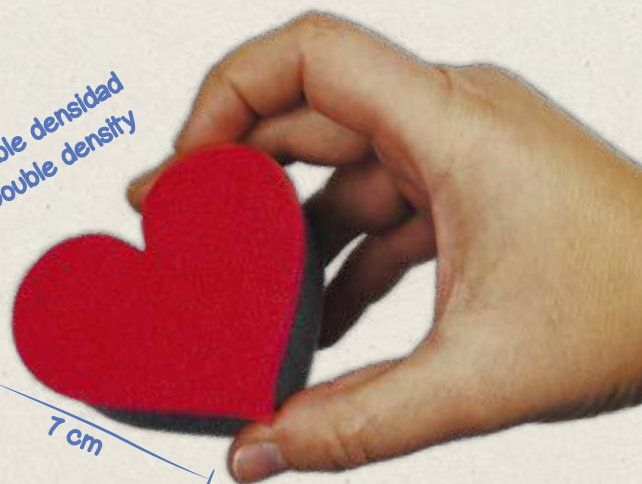



REF: 1082

**ESPONJAS PARA IMPRIMIR:
BLOQUES LÓGICOS**

Imprime diseños y ejercicios con 5 formas en 2 tamaños, añadiendo un toque artístico con témpera en las clases de matemáticas para infantil.

ATTRIBUTE BLOCK SPONGES

Print designs and exercises with 5 shapes in 2 sizes, adding an artistic touch with tempera in mathematics classes for early years.

· Medidas / measurement:

Piezas grandes / large pieces: 7 cm

Piezas pequeñas / small pieces: 4 cm



REF: 1040

Uppercase Sponges

Espojas de Alfabeto Mayúsculas

· Medidas / measurement: 38,5x4x44cm



REF: 1041

Lowercase Letter Sponges

Espojas de Alfabeto Minúsculas

· Medidas / measurement: 30x4x43cm



REF: 1039 **Números / Numbers**



REF: 1035

ESPONJAS PARA IMPRIMIR: NAVIDAD

· Geniales para unas Navidades creativas: tarjetas, frisos y pinturas decorativas.

· 10 figuras que incluyen dos figuras de: estrella, árbol, muñeco de nieve, copo de nieve y calcetín navideño.

CHRISTMAS STAMPS

· Great for creative Christmas activities: cards, friezes and decorations.

· 10 figures including 2 of each figure: star, tree, snowman, snowflake and Christmas stocking.

· Medidas / measurement: 7 cm

JUEGOS DE INTELIGENCIA VERBAL-LINGÜÍSTICA

La Inteligencia verbal-Lingüística es la capacidad de expresarnos mediante el lenguaje de manera efectiva.



VERBAL-LINGUISTIC INTELLIGENCE GAMES

Linguistic intelligence includes the ability to easily acquire different languages.

REF: 1068

SIGUE LA LÍNEA

Esta mini versión de las pistas gráficas permite practicar líneas curvas y rectas, ya que se pueden borrar fácilmente para empezar de nuevo.

- Contenido: Seis tarjetas y un rotulador reusable y duradero en bolsa.



FOLLOW THE LINE

This mini version of the graphic tracks allows practice of curved and straight lines, as they can be easily erased to start over.

- Contents: 6 dry-wipe cards with marker in bag.
- Medidas / measurement: 24x16,5cm



REF: 936

PISTAS GRÁFICAS

Un camino de un metro para recorrer con un rotulador, ideal para ejercicios de pre-escritura que se puede colocar en la pared o sobre una mesa.

- Contenido: 4 paneles con superficie de borrado en seco, pegatinas para colgar y un rotulador.

PREWRITING WALL LINES

A one-metre path to trace with a marker, perfect for pre-writing exercises that can be mounted on a wall or placed on a table.

- Contents: 4 panels with a dry-wipe surface, stickers and a dry-wipe marker.
- Medidas / measurement: 99x22cm



99 cm





REF: 702

KIT DE PREESCRITURA

Diez láminas plastificadas con ejercicios en ambas caras, reutilizables y de dificultad creciente, presentadas en un maletín ECO transparente con un rotulador borrable en seco.

PREWRITING KIT

Ten laminated sheets with various exercises on both sides, reusable and increasingly difficult, presented in a ECO clear case with a dry-erase marker.

- Medidas / measurement: 16x22,3cm



PIZARRA DE PREESCRITURA

Esta pizarra individual de limpieza en seco tiene líneas pautadas en rojo y azul, ideal para niños que empiezan a escribir, hecha de plástico flexible e incluye un rotulador borrable.

PREWRITING BOARD

This individual dry-erase board features red and blue lined guidelines, perfect for children starting to write, made from flexible plastic and includes a dry-erase marker.

- Medidas / measurement: 31x22cm
- REF:1001 Pizarra de preescritura / Prewriting Board.
- REF:1001/5 Set de 5 pizarras preescritura / Set of 5 prewriting boards.



Ref:1001

- A) REF: NX200300 Trapitos Microfibra / microfibre cloths. (Pag. 85)



¡Complementos ideales para nuestros productos de preescritura!
Great for our pre-writing products!

Ref: NX200300



Ref: NX202411

REF: NX202411

NUEVOS ECO LÁPICES TRIANGULARES

en pag.: 85

NEW ECO WRITEBOARD MARKERS

in page 85



REF: 769

MAXI-MINÚSCULAS

26 letras + 7 símbolos en maletín ECO transparente, todo en plástico lavable de colores surtidos.

MAXI-LOWERCASE

26 lowercase letters + 7 symbols in a ECO transparent case, all in washable transparent coloured plastic.

· Medidas / measurement: 11x16,5 cm

REF: 899

MAXI-MAYÚSCULAS

26 letras, incluye la virgulilla y 17 símbolos más, en plástico traslúcidos de colores en maletín ECO transparente.

MAXI-CAPITAL LETTERS

26 uppercase and symbols for completing Scandinavian, French, Rumanian, Spanish letters and others, in assorted colours of translucent plastic in a ECO translucent case.

· Medidas / measurement: 15x20cm



Ref: 769

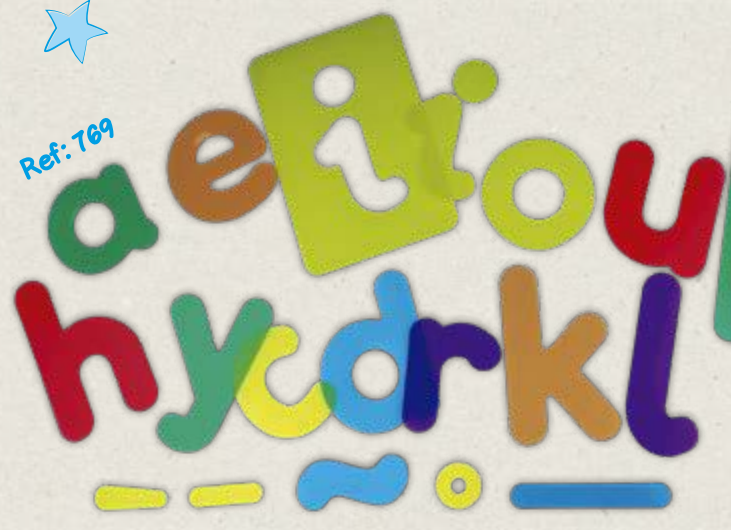

Incluye símbolos para casi todos los Idiomas europeos



Ref: 899



Includes symbols for nearly all European languages



LETRAS TRASLÚCIDAS

Letras translúcidas de colores de plástico flexible para formar palabras y jugar en la mesa de luz, con la plantilla exterior utilizable para ordenar el alfabeto o dibujar.

TRANSLUCENT LETTERS

Translucent coloured plastic letters for forming words and educational games on a light table, with the outer template also usable for alphabet ordering or drawing.

REF: 1092 Minúsculas / Lowercase

- Contenido: 26 x2 letras en dos colores de polipropileno translúcido, brillante y 9 símbolos. / Content: 26x2 letters in two colors of translucent, glossy pp and 9 symbols.
- Medidas / measurement: 31x22cm

REF: 1093 Mayúsculas / Capital letters

- Contenido: 26 x2 letras en dos colores de polipropileno translúcido y brillante más la virgulilla para hacer la eñe. / Content: 26x2 letters in two colors of translucent and shiny polypropylene plus the virgulilla to make the ñe.
- Medidas / measurement: 29x38cms.
- Tamaño letra aproximado / Approximate letter size: 6,5x4,5cms

Ref: 1093



Ref: 1092



Superficie de limpieza en seco
Dry-wipe surface



TODAS LAS LETRAS PARA HILAR

Motivar a los niños hacia una correcta formación de las letras es el objetivo principal de estas tarjetas de plástico flexible. Cada tarjeta tiene la mayúscula impresa en una esquina. Incluye diez cordones de colores para hilar.

LETTERS FOR THREADING

Specially designed as a manipulative, pre-writing activity, guiding children towards a correct letter formation. The capital letter has been printed in the corners for relating to the main letter for threading.

- REF 805 26 letras / 26 letters
- REF 805/A Letras Árabes / Arabic letters
- Medidas / measurement: 15x20cm



REF: 765

VOCALES PARA HILAR

5 tarjetas de mayúsculas y 5 de minúsculas en plástico flexible de colores y 10 cordones en maletín.

VOWELS FOR THREADING

5 cards of upper-case and 5 of lower-case vowels in colourful plastic and 10 laces in a case.

- Medidas / measurement: 15x20cm





REF:1032

LETRAS CURSIVAS PARA TRAZAR

Ejercicio esencial de grafomotricidad y coordinación con 26 letras de plástico brillante y 4 tarjetas en blanco para letras o símbolos especiales, incluyendo un rotulador borrable.

CURSIVE LETTERS FOR TRACING

An essential exercise in graphomotor skills and coordination with 26 bright plastic letters and 4 blank cards for letters or special symbols, including a dry-erase marker.

· Medidas / measurement: 11x16,5cm



REF:1032/A

**LETRAS CURSIVAS PARA TRAZAR EN ÁRABE
CURSIVE LETTERS FOR TRACING IN ARAB**

Ref: 1032



Ref: 1032/A



REF: 917

VOCALES GRANDES PARA TRAZAR

5 vocales grandes en plástico brillante, con el trazo marcado para seguir con rotulador y adhesivos incluidos.

VOWELS FOR TRACING

5 large vowels in shiny plastic with a dry-wipe surface printed with a dotted line for following with a marker & adhesives included.

· Medidas / measurement: 36,5x37cm



Español Spanish



REF: 890

DOMINÓ DE SINÓNIMOS SPANISH SYNONIMES DOMINO



REF: 837

DOMINÓ DEL ALFABETO ALPHABET DOMINO

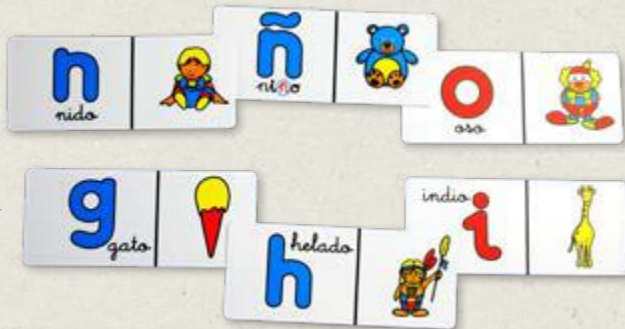

REF: 885

DOMINÓ DE HOMÓFONOS HOMOPHONE DOMINO



REF: 788

DOMINÓ DE OPUESTOS OPPOSITES DOMINO



REF: 999

TARJETAS DE ADIVINANZAS, RIMAS Y TRABALENGUAS

Esta colección de rimas, trabalenguas y adivinanzas está dirigida a niños de 3 a 6 años o con discapacidades lingüísticas. Es breve, fácil y divertida, y se recomienda repetirla para alcanzar metas pedagógicas.

- Contenido: 24 tarjetas ilustradas de plástico impresas por ambas caras.

TONGUE TWISTERS, RHYMES AND RIDDLES CARDS

This collection of rhymes, tongue twisters, and riddles is aimed at children aged 3 to 6 or those with language disabilities. It is brief, simple, and fun, and repetition is recommended to achieve educational goals.

- Contents: 24 plastic cards printed on both sides.
- Medidas / measurement: 8,5x12cm

Texto en un lado

Imagen en el otro lado



Text on one side

Image on the other side

Otros idiomas Other languages



REF: 788/I

DOMINÓ DE OPUESTOS

Dominó para relacionar cada adjetivo con ilustración con su opuesto correspondiente.

OPPOSITES DOMINO

A domino game for matching each adjective with the corresponding opposite, includes illustrations as well as words.

· Medidas / measurement: 12x5cm



Ref: 788/I Ref: 788/IT Ref: 788/F
Disponible en otros idiomas
Possible in other languages

REF: 889

DOMINÓ DE HOMÓFONOS EN INGLÉS

Un dominó para unir palabras homófonas que se pronuncian idénticamente pero con distinta ortografía y significado.

ENGLISH HOMOPHONE DOMINO

This domino contains words with identical pronunciation, yet with different spelling and significance.

· Medidas / measurement: 12x5cm



REF: 837/I

DOMINÓ DEL ALFABETO EN INGLÉS

Un juego de lectura-escritura para unir conceptos (letras) con imágenes y la secuencia del alfabeto en inglés.

ENGLISH ALPHABET DOMINO

An ideal game for starting to read and write with letters and pictures that start with the same sound in English.

· Medidas / measurement: 12x5cm





¡Tarjetas traslúcidas!
Translucent cards!



¡Incluye ruleta!
Includes a spinner!

Autocorrectivo
Self-corrective

REF: 947/I

VOCABULARY BINGO TRASLÚCIDO

Aprende tus primeras palabras en inglés con este lote autocorrectivo que relaciona palabras e imágenes, que también se puede jugar como bingo y sobre una mesa de luz.

Incluye 4 tableros, 32 fichas, una ruleta en maletín ECO transparente.

TRANSLUCENT VOCABULARY BINGO

Learn your first English words with this self-correcting lotto that connects words with their corresponding images, which can also be played as bingo and on a light table.

Includes 4 boards, 32 transparent word cards, a spinner all in a ECO translucent case.

· Medidas / measurement:

Tablero / board: 14,5x20,6 cm

Tarjetas / cards: 7x5 cm

Ruleta / spinner: 16x16 cm



JUEGOS DE INTELIGENCIA MUSICAL

Los niños con alta inteligencia musical que piensan en música y ritmos.

MUSICAL INTELLIGENCE GAMES

Children with high musical intelligence that think musically in rhythms.



REF: 1094

PENTAPIANO

Gran lámina con pentagrama y teclado interactivo, ideal para las primeras lecciones de música, que incluye notas de quita y pon y un rotulador borrable.

PENTAPIANO

A large sheet with a staff and interactive keyboard, ideal for early music lessons, featuring removable notes and a dry-erase marker.

· Medidas / measurement: 47x73 cm



REF: 980

MAXI MEMORY: MÚSICA

Un juego de memoria con 30 tarjetas grandes de notas, pentagramas, claves y símbolos de silencio, ideal para aprender lenguaje musical mientras se juega.

MAXI MEMORY: MUSIC

A memory game with 30 large cards featuring notes, staves, clefs, and rest symbols, perfect for learning musical language through play.

· Medidas / measurement: 17X11cm



Notas musicales
Musical notes
(marco azul / blue frame)

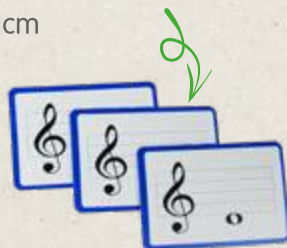

No hace falta saber lenguaje musical para jugar
No need to know music to play

Partes de pentagrama
Parts of musical pentagram
(marco rojo / red frame)



2 JUEGOS EN 1
2 GAMES IN 1



MUSICAL

JUEGOS DE INTELIGENCIA INTRAPERSONAL

Permite al niño entenderse a sí mismo y sus emociones mejorando así su relación con los demás de forma positiva.



INTRAPERSONAL INTELLIGENCE GAMES

Permits the child to understand himself and his emotions. This understanding of ones inner-self, also makes relating to others more positive.

REF: 862

PIM Y TON:

CARAS Y EXPRESIONES

Kit completo con una lámina mural a doble cara y más de 50 piezas adhesivas para crear caras diversas y fomentar el diálogo sobre las edades y emociones.

- Incluye 8 tarjetas de modelos para reproducir con 3 gestos básicos y la posición bucal para pronunciar las 5 vocales.

PIM & TON:

FACES AND EXPRESSIONS

Complete kit with a double-sided printed mural sheet and over 50 adhesive pieces to create diverse faces and promote dialogue about ages and emotions.

- Includes 8 model cards with 3 basic expressions and 5 vowels sounds to reproduce on the large board with the corresponding small parts.
- Medidas / measurement: 67x50cm





REF: 804

TANYA Y BRUNO

Conjunto de figuras gigantes para la pared con más de 20 piezas de ropa y accesorios removibles, perfectas para el juego constructivo y la enseñanza.

· Contenido: 1 niño, una niña, 24 ropas y complementos que incluyen zapatos, gorras, faldas pantalones, pijamas etc... Realizados en plástico flexible y adhesivos textiles.

TANYA & BRUNO

Set of giant wall figures with over 20 removable clothing and accessory pieces, perfect for constructive play and teaching.

· Contents: 1 boy, 1 girl, 24 clothes and accessories including shoes, hats, skirts, pants, skirts, pijamas, etc... Made of flexible plastic and textile adhesives.

· Medidas / measurement: 40x67 cms

67 cm

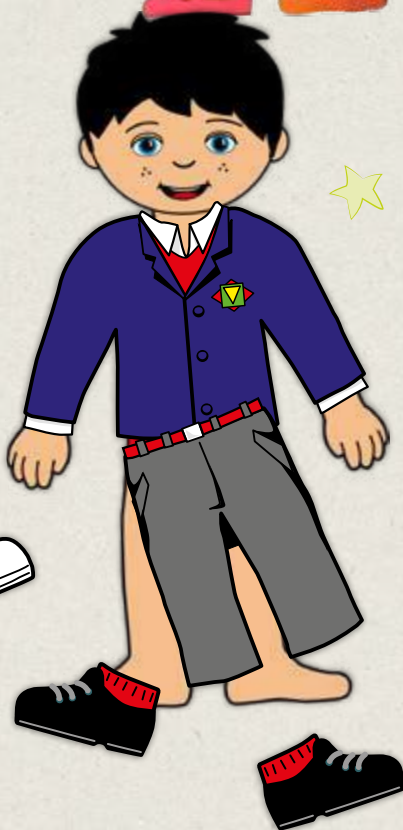

ACCESORIOS / ACCESSORIES:

Adhesivos "tipo velcros" extras
Extra "Velcro type" adhesives
pag.: 84

REF: 803

CORONAS

10 coronas de plástico de colores adaptables a cualquier tamaño de cabeza. Coronas, duraderas y flexible, para cumpleaños, fiestas, obras de teatro, etc.

CROWNS

10 plastic long lasting crowns in different colours and adaptable to any head size. They can be used for birthdays, parties, drama, etc.

· Medidas / measurement: 63x11cm



REF: 986

MUÑECOS PARA HILAR

3 tarjetas con niños para vestir con 13 prendas de ropa para hilar y vestir así a los niños con una puntada de cordón.

DRESSING DOLLS

Three large plastic cards with children to be dressed.

It includes 13 clothing items to stitch onto the cards.

· Medidas / measurement: 28,8x21cm



Alimentación Nutrition



Una tienda
de pared
que no
ocupa sitio

Flat
interactive
wall shop



REF: 825

SHOPPING

Tienda para colocar en la pared o en mesa de luz. Los niños pueden preparar su propia tienda, seleccionar los productos y escribir los precios.

- Contiene: 1 tienda, 32 cartas de productos, 36 textiles adhesivos y un rotulador de limpieza en seco.

SHOPPING

An ideal shop for selling and buying food products. Children can also learn about what foods belong in wich shops. Prices can be written on the surface and the cards easily pun on and taken for playing. Can be easily put on and removed.

- Contents: 1 shop, 32 food cards, 36 adhesive textiles and a dry-wipe pen.
- Medidas / measurement: 59x48cm





NUESTRA PIRÁMIDE DE LOS ALIMENTOS

Pirámide interactiva para clasificar alimentos por grupos, enseñando a los niños sobre una dieta equilibrada y los nutrientes básicos, incluyendo opciones vegetarianas y mediterráneas.

- Contenido: pirámide realizada en plástico con 26 fichas de alimentos y adhesivos textiles presentado en bolsa.

OUR FOOD PYRAMID

Interactive pyramid for classifying foods by groups, teaching children about a balanced diet and basic nutrients, including vegetarian and Mediterranean options.

- Contents: a plastic pyramid high, 26 food cards and adhesive textiles in a large transparent polybag.
- Medidas / measurement:

Tarjetas / Cards: Ø 6,3cm
 Pirámide / Pyramid: 61x46cm



Ref: 10221

Ref: 10223

Ref: 10228

Ref: 10222



VASOS DE ABS

- Seis vasos de ABS con bordes gruesos redondeados.
- Tamaño ideal para manos pequeñas.
- Disponibles en cuatro colores básicos y en transparente.
- Seguros y resistentes para microondas y lavaplatos.

ABS CUPS

- Packs of 6 ABS cups with thick rounded rims.
- Ideal size for small hands.
- They are available in 4 basic colours and transparent.
- Safe and resistant for microwaves and dishwashers.

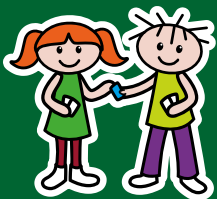

JUEGOS DE INTELIGENCIA INTERPERSONAL

"Jugando en grupo los niños aprenden a relacionarse con los demás."

INTERPERSONAL INTELLIGENCE GAMES

"By playing in groups children learn how to relate with others."



REF: 784

EL PARCHÍS DE LOS OSOS ORTOGRÁFICOS

Un juego de mesa estilo parchís para practicar la ortografía española con palabras difíciles.

Contenido: 1 tablero, 4 tarjetas con palabras, un dado y 4 peones/ositos.

THE SPELLING BEARS LUDO

A board game in the style of Ludo to practise Spanish spelling with challenging words.

Contents: 1 playing board, 4 word cards, dice and 4 playing pieces/bears
Ruleta / spinner: 16x16 cm

Vuelve Returns

TARJETAS DE FAMILIA

Un juego de sociabilidad con ilustraciones coloridas, ideal para desarrollar el lenguaje y vocabulario.

SIMPLE SET

A sociability game with colourful illustrations in strong pp, perfect for developing language and vocabulary.

· Medidas / measurement:

Tarjetas / Card: 9X12cm

Maletín / Case: 24x3X18cm



¿Qué alimentos son frutas?

Which food belong to the fruit group?



¿Qué nos ponemos en la cabeza?

What do we wear on our head?



¿Qué animales viven en la granja?

What animals live in the farm?



REF 926 Alimentos / food

REF 927 Animales / animals

REF 928 Ropa / clothes



REF: 1100

SÚPER GOL

“Súper Gol” es un juego de mesa educativo y divertido para toda la familia, con un tablero de lona enrollable y piezas para hasta cuatro jugadores, ideal para disfrutar del fútbol en cualquier lugar.

SUPER GOL

“Super Gol” is an educational and fun board game for the whole family, with a roll up canvas board and pieces for up to four players, perfect for enjoying football anywhere.

· Medidas tablero / Board measurement: 85x55cm





SUPER FORMULA 1



REF: 1101

SÚPER FÓRMULA 1

“Súper Fórmula 1” es un juego de mesa familiar y educativo, ideal para disfrutar de las carreras de F1 con un tablero de lona enrollable y piezas para hasta cuatro jugadores.

SUPER FORMULA 1

“Super Formula 1” is a family-friendly, educational board game, perfect for enjoying F1 racing with a roll up canvas board and pieces for up to four players.

· Medidas tablero / Board measurement:
85x55cm





JUEGOS DE INTELIGENCIA LÓGICA-MATEMÁTICA

"STEM: Activa la ciencia y las matemáticas a través de juegos manipulativos."

LOGICAL-MATHEMATICAL INTELLIGENCE GAMES

"STEM: Activate science & maths through manipulative games."

REF: 747

NÚMEROS GIGANTES

¡Los números más grandes, para juegos participativos y creativos! Flexibles, lavables y de gran colorido.

GIANT NUMBERS

The largest numbers stencils for active counting creative games. Bright, flexible and washable.

- Medidas / measurement: 44,5x65,5cm



REF: 830

DIVIÉRTETE CON NÚMEROS FRISO

- ¡Relaciona cantidades con números!
- Coloca cada tarjeta en su sitio.
- Tira de plástico de 1,5 metros de largo + 10 tarjetas.
- Contenido: 2 tiras + 10 tarjetas.

FUN WITH NUMBERS FRIEZE

- Relate quantities with numbers!
- Place each card in its correct place with stickers or hooks.
- Plastic strip of 1,5 meters long + 10 cards.
- Contents: 2 strips + 10 cards.
- Medidas / measurement:

Tiras / Strips: 73x19,5cm

Tarjetas / Cards: 14,5x19,5cm

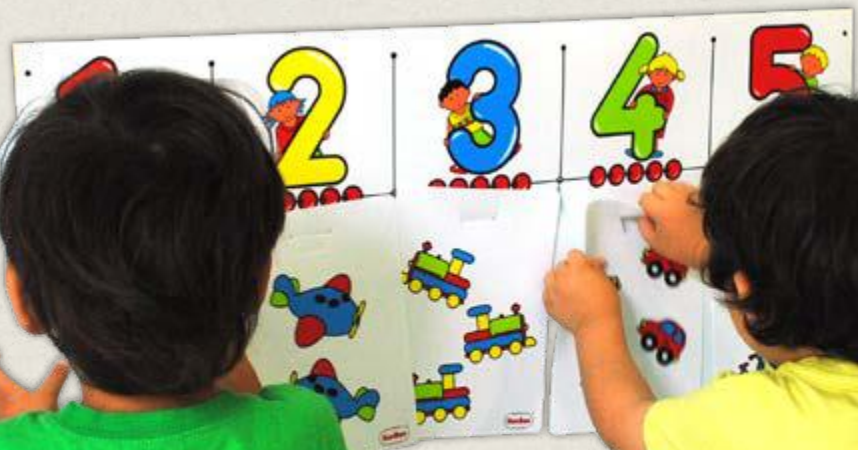

3-6



REF: 985

NÚMEROS PARA TRAZAR

Números grandes y translúcidos para mejorar la formación del trazo y fomentar la coordinación óculo-manual en direcciones horizontal y vertical.

- Incluye 10 números del 0 al 9, adhesivos textiles y un rotulador de limpieza en seco. Presentación en bolsa.

NUMBERS FOR TRACING

Large, translucent numbers to enhance number formation and promote eye-hand coordination in both horizontal and vertical directions.

- The Kit includes 10 numbers from 0 to 9, wall stickers and a dry-wipe marker in a transparent polybag.
- Medidas / measurement: 20x33cm



REF: 723

NÚMEROS PARA HILAR

Tarjetas que enseñan el trazo del número y permiten hilado o dibujar puntos, con cuentas que representan la cantidad; incluye 10 tarjetas de plástico lavables y 10 cordones.

NUMBERS FOR THREADING

Cards that teach number formation and can be used for threading or drawing dots, with beads representing the quantity; includes 10 washable plastic cards and 10 laces.

- Medidas / measurement: 11x16,5cm



ACTIVIDADES CON CUBOS MATHLINK

Las actividades con estas tarjetas promueven el trabajo individual y en grupo, la observación de colores, la coordinación óculo-manual y la comprensión de cantidades hasta el 5.

ACTIVITY SET WITH MATHLINK

Activities with these cards promote individual and group work, colour observation, eye-hand coordination, and understanding of quantities up to 5.



REF 1049 Actividades con cubos Mathlink
Activity set with Mathlink

REF 1049/T Tarjetas de Actividades Mathlink
Mathlink Activity Cards

REF 951 Cubos Mathlink: 100 cubos en 10 colores.
Mathlink cubes: 100 cubes in 10 colours.



Ref: 951



Ref: 1049



TARJETAS DE ACTIVIDADES CON REGLETAS

Seis tarjetas plásticas impresas a doble cara con actividades de sumas, restas y secuencias, además de juegos con regletas y dados en el reverso.

· Medidas de las tarjetas: 23x17 cms.

ACTIVITY CARDS FOR MATHS RODS

Six double-sided plastic cards printed with addition, subtraction, and sequencing activities, along with games using cubes and rods on the reverse.

· Card size: 23x17 cm.

· **REF: 858** Tarjetas con actividades para regletas / **Activity card game in case.**

· **REF: 948** Tarjetas + 186 regletas de plástico + 2 dados en maletín / **Cards + 2 dice + 186 plastic math-rods in case.**

· Medidas / measurement:

Ref: 858: 21x3x15 cm

Ref: 948: 31x4x21 cm



Ref: 858

Ref: 948





REF: 1096

BINGO/LOTO DE MULTIPLICACIÓN

Se compone de 10 tarjetas traslúcidas, una ruleta doble serigrafiados con vivos diseños y 120 círculos de colores en maletín transparente. Puede jugarse también en mesa de luz, individualmente o en grupos de 2 a 6 jugadores.

MULTIPLICATION BINGO

It consists of 10 translucent cards and a double spinner, screen-printed with bright designs plus 120 coloured circles in a ECO transparent case. It can also be played on a light table individually or in groups of 2 to 6 players.

· Medidas tarjetas / Card size: 11x16,5cm



REF: 983

PERINOLAND

¡Un juego activo y emocionante que combina la coordinación del giro de la perinola con el cálculo mental!

Coloca el Maxi tablero en el suelo siéntate alrededor con los demás jugadores y a ver dónde cae la perinola para sumarlo en tu cuenta.

Contenido: Un tablero plástico de 50cm Ø y 4 perinolas de madera decolores.

PERINOLAND

A fun active game that combines hand coordination with small mental calculations.

Sit around the circular playing board and spin your top. Where ever it stops you have to add to where it stops next. Areas brightly coloured with clearly marked numbers.

Content: A 50 cm. Ø plastic board with 4 colour spinning tops.



Vuelve Returns



KIT DE ACTIVIDADES PARA BASE 10

Las tarjetas ayudan a entender el sistema decimal y a visualizar el valor posicional en números largos, con un marco distinto para unidades y centenas.

· Medidas tarjetas: 14x19 cms.

BASE 10 ACTIVITY KIT

The cards aid in understanding the decimal system and visualising positional value in long numbers, with a different frame for units and hundreds.

· Card size: 14x19 cm.

· **REF: 1015** Solo **6 tarjetas**, incluye un rotulador de limpieza en seco. / Just **6 dry wipe activity cards** including a dry wipe marker.

· **REF: 1016 Bloques Base decena:** 1 cubo de 1000, 10 de 100, 10 de decena y 100 unidades, 6 tarjetas y un rotulador, presentado en una caja de plástico / **Base 10 blocks:** 1000 cubes, 10 hundred flats, 10 ten rods and 100 units, 6 activity cards and a marker in transparent container.

· Medidas / measurement: 19,5x15,5x11cm

· **REF: EE10510 Base 10 en 4 colores en envase de plástico / Base 10 in 4 colours in transparent contain.**

· Cantidad/ Quantity: 1120



Novedad: Base 10 conectable
New: Connecting Base 10 kit
 pag.: 81

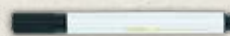

REF: 859

TABLERO DE 100 TRASLÚCIDO

· Un tablero de 100 para aprender y jugar con los números hasta el 100 sobre mesas de luz.

· Incluye 66 fichas en 4 colores translúcidos.

TRANSLUCENT 100 BOARD

· A great hundred board for playing with numbers on the light table.

· Includes 66 counters in 4 transparent colours.

· Medidas / measurement: 35x35cm



1	2	3	4	5	6	7	8	9	10
11	12	13	14	15	16	17	18	19	20
21	22	23	24	25	26	27	28	29	30
31	32	33	34	35	36	37	38	39	40
41	42	43	44	45	46	47	48	49	50
51	52	53	54	55	56	57	58	59	60
61	62	63	64	65	66	67	68	69	70
71	72	73	74	75	76	77	78	79	80
81	82	83	84	85	86	87	88	89	90
91	92	93	94	95	96	97	98	99	100





REF: 1089

DADOS GIGANTES

Una vez armados pueden utilizarse para un sinfín de juegos, empezando por la relación símbolo - cantidad representada por el dado de números y puntos respectivamente.

GIANT DICES

Once assembled, they can be used for an endless number of games, starting with the symbol-quantity relationship represented by the number dice and dotted dice respectively.

· Medidas / measurement: 8x8 cm



REF: 501

12 DADOS DE DIEZ CARAS

· Dados de 10 caras del 0 al 9

12 - TEN SIDED DICE

· 10-sided dice from 0 to 9

· Medidas / measurement: 1,9cm



REF: 1066

2 DADOS EN BLANCO + ROTULADOR

· Dos dados neutros gigantes para armar con superficie borrable en seco.

2 BLANK DICE + MARKER

· Two large dice with a blank surface. Easy to put together comes with a dry wipe surface and marker to personalise them.

· Medidas/measurements: 8x8x8cm



Reloj Didáctico con números grandes

- REF: 774 Reloj analógico-digital / Analogue-digital clock
- Medidas / measurement: 22x30 cm
- REF: 783 Reloj Didáctico con números de nuevo formato realizado en Forex 0,5. Sin marco y sin esfera. / Didactic Clock with numbers of New modern format made in Forex 0,5. Without frame.
- Medidas / measurement: Ø 30cm



Ref: 774

All the minutes clearly marked

Marcados todos los minutos

Ref: 783

Horas p.m. digitales marcados

En negro los que pasan de las horas

Ref: 783

Quarters with white background

Los cuartos de hora con fondo blanco

En blanco los que son menos

Digital p.m. times





Reloj Didáctico con animales



· REF: 782 Reloj didáctico de animales de Nuevo formato realizado en Forex 0,5. Sin marco y esfera. / New modern format **didactic animal clock** made of Forex 0,5. Without frame.

· Medidas / measurement: Ø 30cm



Forex 0,5. Sin marco y sin esfera
In Forex 0,5. Without frame



Maquinaria de cuarzo
Quartz machinery

REF: 737

IMAGINA Y COMPLETA

Diez tarjetas reutilizables de simetría con ilustraciones que se pueden completar con dos espejos irrompibles o un lápiz, ideales para usar en una mesa de luz.

IMAGINE AND COMPLETE

Ten reusable symmetry cards with illustrations that can be completed using two shatterproof mirrors or a pencil, ideal for use on a light table.

· Medidas / measurement: 23,5x17,5cm



REF: 981

SIMETRÍAS Y FORMAS

¡Explora lo que puedes crear con este kit de tarjetas transparentes y espejos! Permite experimentar con espejos, refracción, triángulos, estrellas y más. Incluye 10 tarjetas y 2 espejos.

SHAPE & SYMMETRY

Discover what you can create with this kit of transparent cards and mirrors! It allows for experimentation with mirrors, refraction, triangles, stars, and more. Includes 10 cards and 2 mirrors.

· Medidas / measurement: 23,5x17,5cm

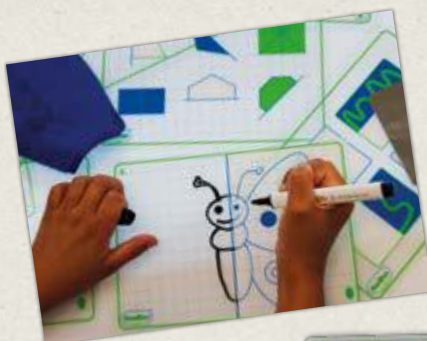

REF: 706

DOMINÓ GIGANTE DE SIMETRÍA

Dominós de gran tamaño para jugar en grupo, fabricados en plástico rígido, lavables y con diseños simples y coloridos. Incluye 28 fichas.

SYMMETRICAL DOMINO

Large group-play dominoes made from rigid, washable plastic, featuring simple and vibrant designs. Includes 28 cards.

· Medidas / measurement: 14x7cm



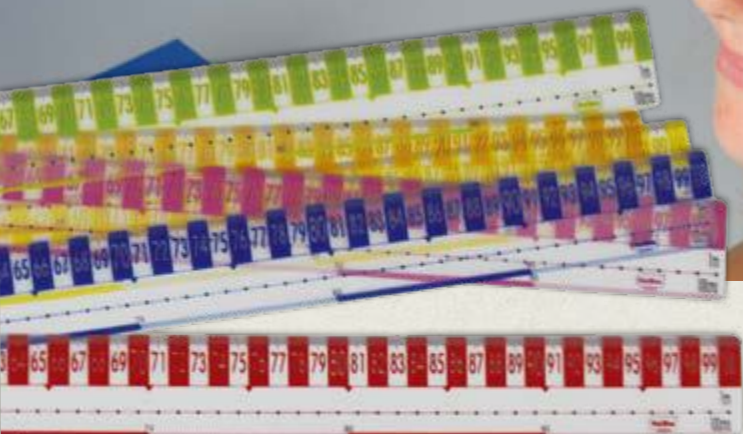

REF: 984

CINTA MÉTRICA

Apoyando las matemáticas y ciencias activas HenBea añade estas cintas prácticas a su oferta educativa.

- Contenido: 10 cintas en lona plástica serigrafiadas en centímetros y milímetros.

TAPE MEASURES

Our flexible tape measures are made out of reinforced nylon. This non-stretch material is washable and durable.

The bold number markings also facilitate its use.

- Contents: 10 tapes with printed centimetres and millimetres in flexible plastic material.
- Medidas / measurement: 1mx3cm



REF: 822

RELOJES DE ARENA

Tres relojes pequeños y resistentes que marcan 1, 2 y 3 minutos. Ideales para muchos juegos o retos.

SAND TIMERS

Three small and resistant sand-timers of 1, 2 and 3 minutes. Ideal for many games.

- Medidas / measurement: 3x10cm



1 minuto



2 minutos



3 minutos

REF: 797

REGLAS DE METRO

Transparentes y flexibles, sirven tanto para medir contornos, como para trazar líneas rectas. 6 reglas de un metro en 6 colores diferentes.

METRE RULERS

Transparent and flexible, these rulers can be used as number lines as well as for measuring contours or straight lines.

- Medidas / measurement: 100x5cm



JUEGOS DE INTELIGENCIA NATURALISTA

“Enriquece la inteligencia naturalista de los niños ofreciéndoles actividades divertidas con su medio ambiente.”



NATURALIST INTELLIGENCE GAMES

“Enrich children’s naturalistic intelligence with fun hands on environmental activities”

REF: 816

MAXI ZOO

Formas de animales en colores vivos, ideales tanto para decorar como para enseñar. Colócalos por el aula o utilízalos como plantillas gigantes para pintar. Hechos en polipropileno brillante y presentados en una bolsa transparente.

MAXI ZOO

Beautifully coloured animal shapes that are great for both decorating and teaching. Place them around the room for children to admire or use them as giant stencils to trace. Made in sturdy dry-wipe plastic and presented in a polybag.

· Medidas / measurement: 65x45cm



Elefante /
Elephant



Jirafa / Giraffe



Cebra / Zebra



Panda



León / Lion



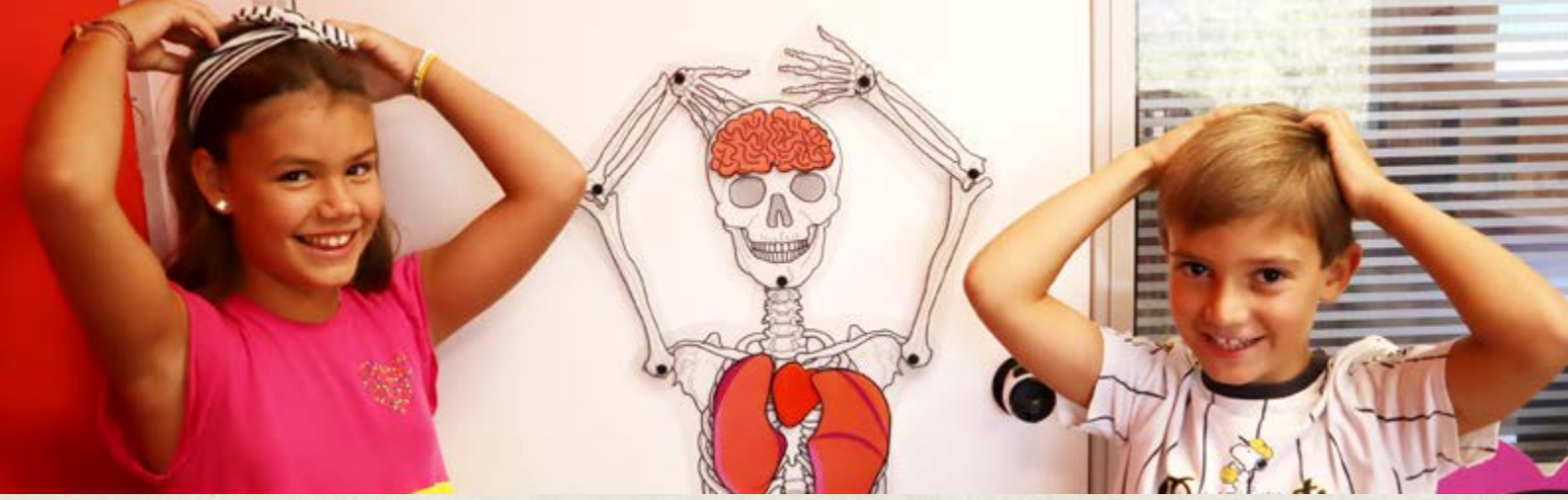

REF: 863

EL HOMBRE ESQUELETO

Un gran esqueleto articulado para colgar en la pared, que incluye dos fichas del cuerpo humano para escribir y borrar. Todo hecho de plástico flexible y lavable.

- Contenido: esqueleto, 10 órganos, 2 tarjetas del cuerpo humano para escribir en ellas con rotuladores de limpieza en seco.

120cm

SKELETON MAN

A large articulated skeleton for wall display, now including two human body cards for writing and erasing. Made from flexible, washable plastic.

- Contents: 1 skeleton, 2 skeleton dry-wipe cards, 10 organs.
- Medidas / measurement: 35x120cm

REF: 758

MUÑECOS ARTICULADOS: NIÑO Y NIÑA

Aprende las partes del cuerpo y sus movimientos con estas figuras de niño y niña para montar.

También incluyen ropa interior, 2 cabezas: triste y alegre por figura y adhesivos textiles para su colocación en la pared.

BOY AND GIRL: ARTICULATED FIGURES

Learn the body parts and movements with these large articulated figures for assembling. also includes panties as well as 2 heads: happy and sad, and stickers for wall-hanging.

- Medidas / measurement: 22x104cm

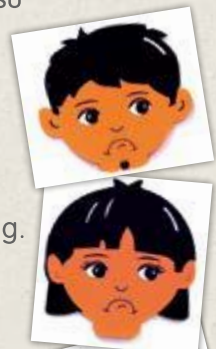

PARTS OF THE BODY		
Head	Body	Arm
Leg	Hand	Foot
Elbow	Knee	Shoulders
Wrist	Hair	Eye
Mouth	Belly button	Neck
Nose	Ear	Fore head
Vagina	Penis	Thigh
Skull	Ankle	Wrist

104cm



Clima Weather

NUESTRO CALENDARIO

Un calendario magnético perpetuo con piezas imantadas, ideal para comenzar el día. Ofrece una visualización organizada de días, meses, años y estaciones, y también incluye tarjetas meteorológicas para comentar. Personalizamos en tu idioma.

· Contenido: 71 piezas magnéticas.

OUR CALENDAR

A perpetual magnetic calendar with manipulable magnetic pieces, perfect for starting the day. It provides an organised display of days, months, years, and seasons, and includes weather cards for discussion. We customise it in your language.

· Content: 71 magnetic pieces.

· Medidas / measurement: 75x63 cm



Ref: 759

Ref: 759/I

Ref: 759/A



Ref: 759/LT

Ref: 759/G

Ref: 759/P



REF: 806

NUESTRO TERMÓMETRO

Este termómetro, divertido, didáctico y preciso, está diseñado para la enseñanza, con marcaciones en colores vivos en grados centígrados desde -20° hasta +50°.

OUR THERMOMETER

This fun, educational, and accurate thermometer is specially designed for teaching, with brightly coloured markings in Celsius from -20° to +50°.

· Medidas / measurement: 8x42,5cm





REF: 869

MAXI-METEO

Símbolos gigantes meteorológicos que ayudan a aprender sobre fenómenos atmosféricos, fomentando la interacción y el lenguaje verbal y no verbal. Se iluminan en la ventana y en una mesa de luz.

- Contenido: 6 figuras grandes y 35 pequeñas y adhesivos textiles.



MAXI-METEO

Giant weather symbols that aid in learning about atmospheric phenomena, encouraging both verbal and non-verbal interaction. They light up in the window and on a light table.

- Content: 6 large plastic figures and 35 small ones with adhesives.
- Medidas / measurement: 48x33cm



REF: 870

MAXI-ESTACIONES

Cuatro árboles gigantes que representan cada estación, con círculos interactivos de objetos relacionados. El árbol de invierno es un árbol de Navidad decorado con copos de nieve o bolas navideñas.

- Contenido: 4 árboles, 4 tarjetas de título, 28 círculos y téxtil adhesivo transparentes. Cada árbol y su cartel se pueden escribir con rotuladores de limpieza en seco.

MAXI-SEASONS

Four giant trees representing each season, featuring interactive circles with related objects. The winter tree is a Christmas tree decorated with snowflakes or baubles.

- Contents: 4 trees, 4 title-cards, 28 circles and adhesive textile stickers. Each tree and title card have a plastic dry-wipe surface.
- Medidas / measurement: 53x72cm





REF: 720

CAUSA Y CONSECUENCIA: MEDIO AMBIENTE

24 tarjetas de plástico reciclado con simples secuencias positivas y negativas para introducir conceptos de medio ambiente a los niños. Presentado en caja de cartón reciclado.

CAUSE AND CONSEQUENCE: ENVIROMENT

24 cards in recycled plastic with simple positive and negative sequences with environmental concepts. Packed in a recycled cardboard box.

· Medidas / measurement: 12x8,5cm



Aprende a cuidar el medio ambiente

Learn how to take care of your environment

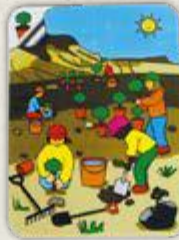

Plástico reciclado
Recycled plastic



Reverso auto correctivo
Self-corrective reverse

Aprende a reciclar con productos reciclados



¿Dónde quieres reciclar esto?

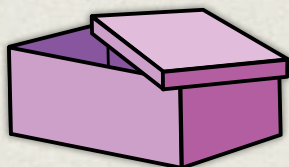

ECO

Recycled Plastic



Learn about recycling with recycled products

Where would you recycle this?

REF: 849

¡RECICLA TÚ!

Tres contenedores con 36 piezas en polipropileno reciclado de consumibles reciclables para colocar cada uno en su contenedor: envases, vidrio o papel para reciclar.

RECYCLE YOUR RUBBISH!

Three large containers with 36 recyclable objects made in recycled polypropylene for classifying appropriately: plastic, glass or paper products for recycling.

- Medidas / measurement:
- Fichas / Card: 7x12cm
- Contenedores / Container: 46,4x65,5 cm





JUEGOS DE INTELIGENCIA KINESTÉTICA

"El cerebro necesita movimiento para un mejor aprendizaje."

KINESTHETIC INTELLIGENCE GAMES

"The brain needs movement for better learning."



REF: 993

KIT PSICOMOTRICIDAD

- 16 Tiras HenBea
- 4 Elásticos
- 4 Plafis
- 8 Manos y 12 Pies
- 3 Flechas y formas
- 4 Cuerdas

Todo en un maletín super rígido con asa y cierres en 4 diferentes colores.



PHYSICAL EDUCATION KIT

- 16 HenBea strips
- 4 Elastics
- 4 Bean Bags
- 8 Hands & 12 feet
- 3 Arrows in shapes
- 4 Colour Ropes

All in a large strong case for transporting and storage in 4 different colours.

- Medidas / measurement: 31,5x12,30cm



REF: 738

PLAFIS

¡Apriétalos, cógelos y tíralos! Estos saquitos son ideales para manos pequeñas y ayudan a desarrollar juegos de equilibrio y coordinación.

- Contenido: 4 bolsas de algodón natural ECO, de 200grs cada una, en 4 colores vivos.

BEAN BAGS

Squeeze, grab, and throw them! These small bags fit little hands perfectly and are great for developing balance and coordination games.

- Content: 4 bags of natural ECO cotton, 200 grams each, in 4 bright colours.

- Medidas / measurement: 11x15cm



REF: 761

ELÁSTICOS HENBEA

8 elásticos. Utilízalos en saltos de longitud, de altura detrás de la rodilla o en postes.

HENBEA ELASTICS

8 elastics. Use them for high jumps or long jumps either behind the knees or around p.e.posts.

- Medidas / measurement: 3m de cada color / of each colour





REF 736

MANOS Y PIES

Manos y pies de plástico en colores rojo y azul son herramientas prácticas en circuitos de psicomotricidad para enseñar y reforzar la distinción entre izquierda y derecha. Incluye 8 manos y 12 pies.

HANDS AND FEET

Red and blue plastic hands and feet are practical tools in psychomotor circuits to teach and reinforce the distinction between left and right. It includes 8 hands and 12 feet.

· Medidas / measurement: 16x8cm



REF: 840

FLECHAS Y FORMAS

6 señales con flechas de polipropileno en tres colores con tres formas. Complementan cualquier circuito de psicomotricidad.

ARROWS AND SHAPES

6 large shapes with arrows in 3 colours. Ideal for gym circuits and active games.

· Medidas / measurement: 29x29cm



REF: 739

TIRAS DE HENBEA

16 tiras de un metro en cuatro colores de polipropileno, que brindan al niño experiencias prácticas en medidas métricas y ayudan a desarrollar su equilibrio en actividades de psicomotricidad.



HENBEA STRIPS

16 metre strips in four colours made of polypropylene, providing children with hands-on experiences in metric measurements and helping to develop their balance in psychomotor activities.

· Medidas / measurement: 100x5cm



Cada / Every 30 min



REF: 1028

DADOS DE MOVIMIENTOS

Estos dados gigantes son ideales para usar en clase y realizar ejercicios neurocientíficos cada 20 a 30 minutos para la irrigación de la sangre en el cerebro mejorando así la concentración y el aprendizaje.

Fáciles de construir y resistentes una vez hechos. Contiene 2 unidades.

MOVEMENT DICE

These giant dice are ideal for doing neuroscientific exercises in the classroom, every 20 to 30 minutes to irrigate the brain for better learning and concentration.

Easy to build and sturdy once made up.

· Medidas / measurement: 8x8x8cm





REF: 1103

PIZARRAS BRAINPLAY

Estas pizarras ayudarán a los niños a desarrollar y equilibrar ambos hemisferios del cerebro de manera divertida y efectiva. A través de ejercicios que se relacionan con el dedo índice de ambas manos simultáneamente o con tiza.

Apto para exteriores puede colocarse en cualquier pared o utilizarse sobre la mesa.

Contenido: un caballo, una vaca y una oveja en plástico de colores surtidos.

BRAINPLAY BOARDS

These chalkboards will help children develop and balance both hemispheres of the brain in a fun and effective way through exercises to be performed with both hands simultaneously, either with fingers or with chalk.

Suitable for outdoor use, they can be placed on any wall or used on a table.

Contents: a horse, a cow and a sheep in assorted coloured plastic.

· Medidas / measurement: 50x70cms.

**1. Ejercicio fácil
Easy exercise**

**2. Más complejo
More complex**

**3. Más difícil
More difficult**



REF: 815

SHAPES PARA HILAR

12 formas diferentes para hilar y realizar actividades de puntos. También se pueden utilizar como plantillas. Incluye 10 cordones.

LACE THE SHAPES

12 different shapes for learning, threading, tracing and dot-to-dot activities. Includes 10 laces.

· Medidas / measurement: 22,5x16,5cm



REF: 1033

FORMAS BÁSICAS PARA HILAR

Tres tarjetas y cordones de plástico en colores vivos para hilar y trazar, fomentando el aprendizaje activo en la distinción entre un triángulo, un círculo y un cuadrado. Las formas impresas sirven para hablar de tamaños.

BASIC SHAPES FOR THREADING

Three brightly coloured plastic cards and laces for threading and tracing, promoting active learning in distinguishing a triangle, a circle, and a square. The printed shapes are used to discuss sizes.

· Medidas / measurement: 21,5x14,5cm





Ref: 801

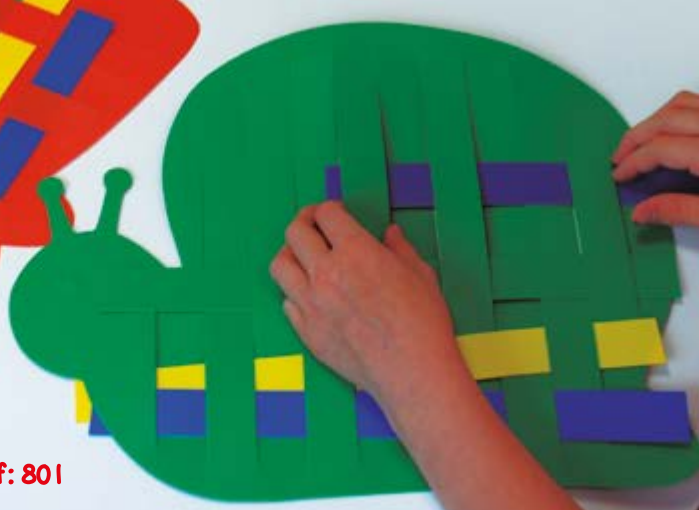

Ref: 753

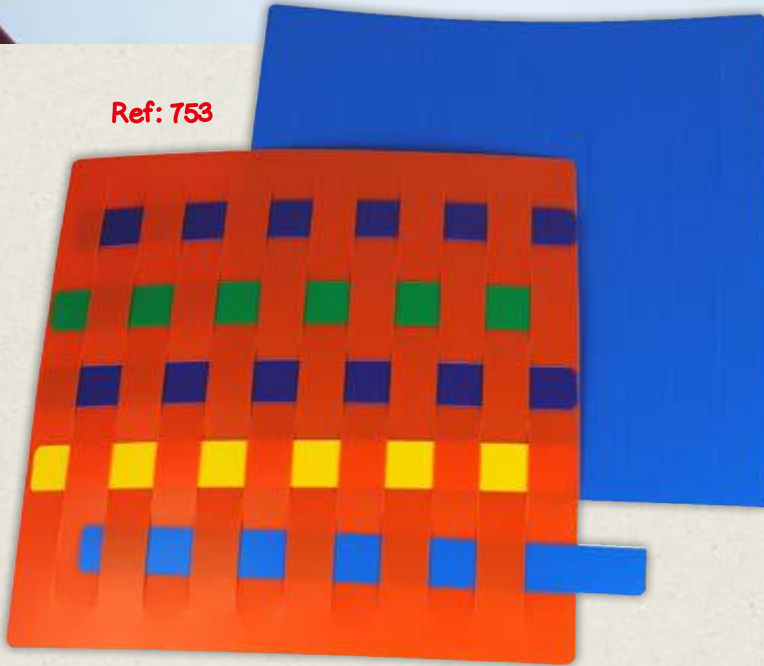

TIRA DE LA TIRA

¡Practica el entretejido sin que se rompa! Estos grandes bastidores permiten numerosas combinaciones de colores y ayudan a desarrollar destreza en ambas manos.

Contiene: **2 bastidores** y 16 tiras de colores.

GIANT WEAVING KITS

Practice weaving over and over without breaking! These large frames allow for many colour combinations and help develop dexterity in both hands.

Contents: **2 weaving mats** and 16 colour strips.

- REF: 753 Cuadrados / **Squares.**
- REF: 801 Mariposa y caracol / **Snail and butterfly.**
- Medidas / measurement: 30x30cm



Nuevo transparente
New translucent
pag.: 12



REF: 745

FIGURAS PARA HILAR

Figuras abstractas basadas en nueve puntos específicos que mejoran la lógica, la destreza visual y la coordinación motriz fina, lo que algunos pedagogos consideran que aumenta la inteligencia del niño.

- Contenido: 10 tarjetas de plástico impresas en rojo y 10 elásticos.

FIGURES FOR THREADING

Abstract shapes based on nine specific points to enhance logic, visual dexterity, and fine motor coordination, which some educators believe increases a child's intelligence.

- Contents: 10 plastic cards printed in red and 10 elastics.
- Medidas / measurement: 22,5x16,5cm



ATA ZAPATOS

Zapatos que ofrecen la práctica necesaria a los niños pequeños para ser independientes en la vida cotidiana.

TIE ME UP!

These shoes offer small children necessary practice to be independent in their everyday chores.

- **REF: 843 Un zapato grande con cordones**, adhesivos textiles para su colocación en la pared. / **A giant shoe with laces**, adhesive textile for wall fixing.
- Medidas / measurement: 24x47,5cm
- **REF: 887 6 zapatos con cordones en 3 colores**. / **6 shoes with laces in 3 colours**.
- Medidas / measurement: 18x35cm



Ref: 887

Ref: 735



REF: 735

CORDONES

- 10 cordones fuertes de poliamida 75cms. de largo.
- En 6 colores surtidos.
- Terminaciones rígidas para un fácil hilado.

LACES

- 10 Strong plastic laces 75cm.long.
- In 6 assorted colours.
- Rigid endings for easy threading.



Ref: 843



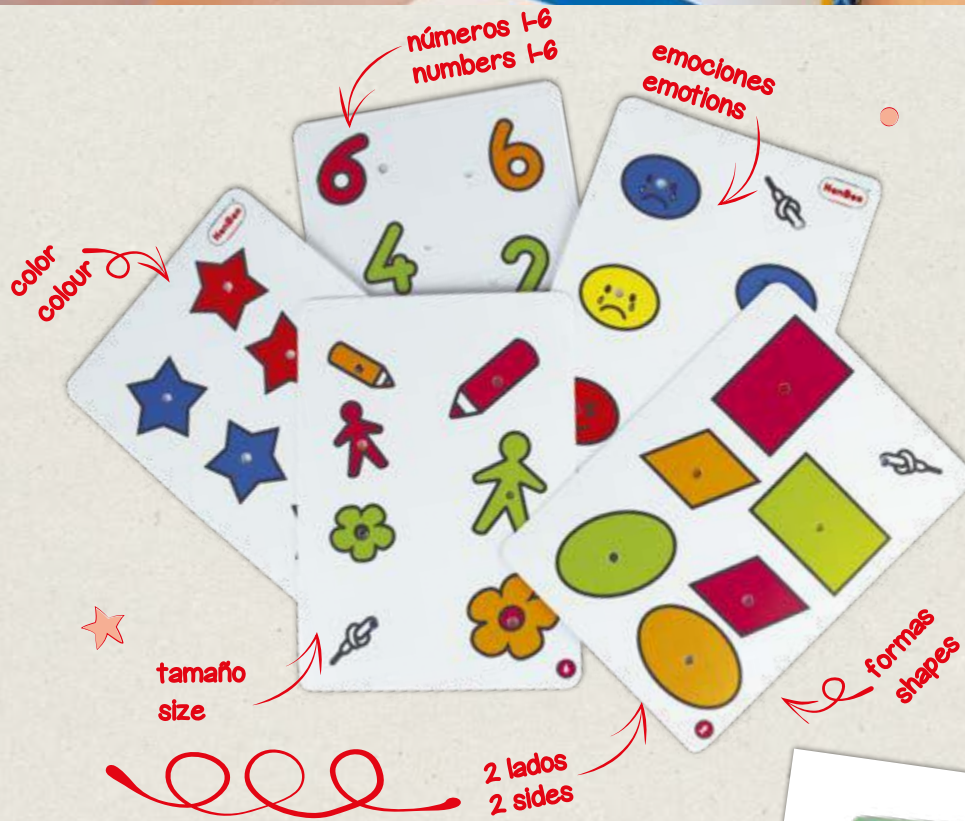

REF: 814

TRIS TRAS - POR DELANTE Y POR DETRÁS

¡Primeros conceptos para relacionar con los cordones por delante y por detrás! Un juego de hilado y lógica para conectar ideas, que incluye cinco tarjetas serigrafiadas a doble cara y 5 cordones.

TRIS TRAS - FRONT AND BACK

Early concepts for linking with the laces from front to back! A threading and logic game to connect ideas, including five double-sided printed cards and 5 laces.

· Medidas / measurement: 18x24x3cm



REF: 740

ROPA PARA HILAR

Distingue el contorno de cada prenda de ropa, aprende sus nombres y colores, y fomenta la coordinación óculo-manual fina. Incluye un zapato para atar cordones y 10 tarjetas lavables de plástico de colores con 10 cordones.

CLOTHES FOR THREADING

Distinguish the outline of each clothing item, learn their names and colours, and encourage fine eye-hand coordination. Includes a shoe for tying laces and 10 washable coloured plastic cards with 10 laces.

· Medidas / measurement: 16,5x11cm





REF: 973

PASO DE CEBRA

- Un accesorio genial para los circuitos activos de educación vial.
- Aporta a los niños una experiencia a través del juego del uso de un paso de cebra.
- Realizado en PVC resistente y flexible

ZEBRA CROSSING

- A great accessory for traffic safety and gym tracks.
- It gives children play experience in the use of a zebra crossing.
- Made in resistant and flexible PVC.
- Medidas / measurement: 140x100cm



104 cm



Ref: 943



SEÑALES DE TRÁFICO

Seis señales de tráfico serigrafiadas sobre polipropileno de 8 mm. Flexibles y resistentes.

TRAFFIC SIGNS

Six practical traffic signs made out flexible resistant polypropylene.

- REF 943 Seis señales / **Six traffic signs.**
- REF 942 Seis señales con seis postes / **Six traffic signs with six post.**
- Medidas / measurement: Ø 31cm

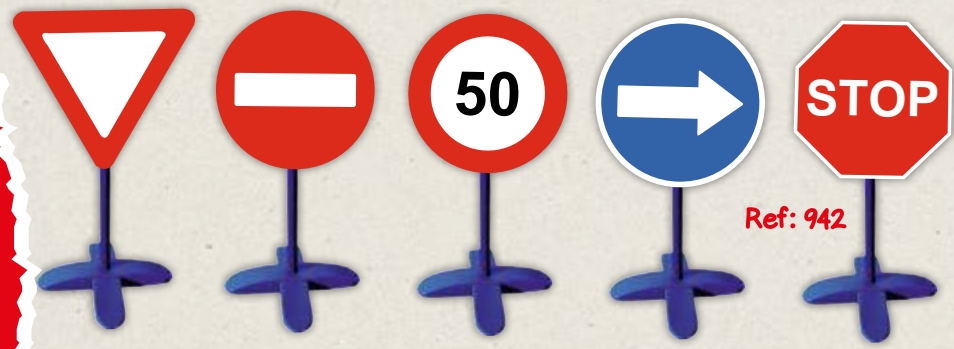

Ref: 942



REF: 1107

NATURA MESA DE LUZ

- Hecho con madera robusta.
- 5 botones táctiles.
- 5 colores.
- 3 intensidades de luz.
- Batería recargable con puertos Tipo C y USB.

NATURE LIGHT TABLE

- Robust wood.
- 5 touchpoint buttons.
- 5 colours.
- 3 light intensities.
- Rechargeable battery featuring USB and Type-C dual interfaces.
- Medidas / measurement: 69x69x50,50cm



SENSORIAL / SENSORY

DISEÑO RECARGABLE

RECHARGEABLE DESIGN

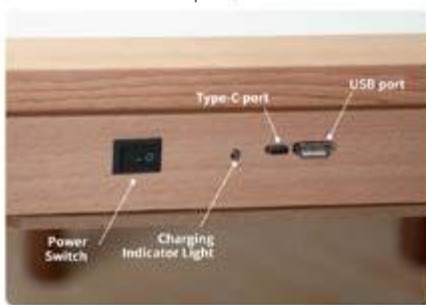

INTENSIDAD AJUSTABLE

ADJUSTABLE BRIGHTNESS

Control de botones con tres niveles, con brillo que aumenta de tenue a brillante.
Three-level button control, with brightness increasing from dim to bright.

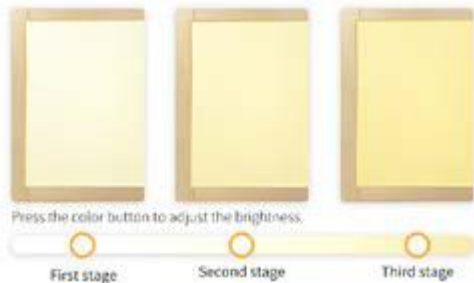

Aprieta el botón para ajustar la intensidad.

MÚLTIPLES COLORES

MULTIPLE COLOUR MODES



REF: EE22068C

FORMAS SENSORIALES TRASLUCIDAS

Ideales para mesas de luz. Estos bloques ayudan a los niños a aprender formas geométricas a través de la exploración sensorial. Cada forma tiene una textura única. El set incluye 60 piezas en 6 colores, en un contenedor de plástico.

SENSORY PATTERN BLOCKS

Ideal for light tables. These blocks help children learn geometric shapes through sensory exploration. Each shape has a unique texture. The set includes 60 pieces in 6 colors, in a plastic container.

· Medidas / measurement: 5x5cms

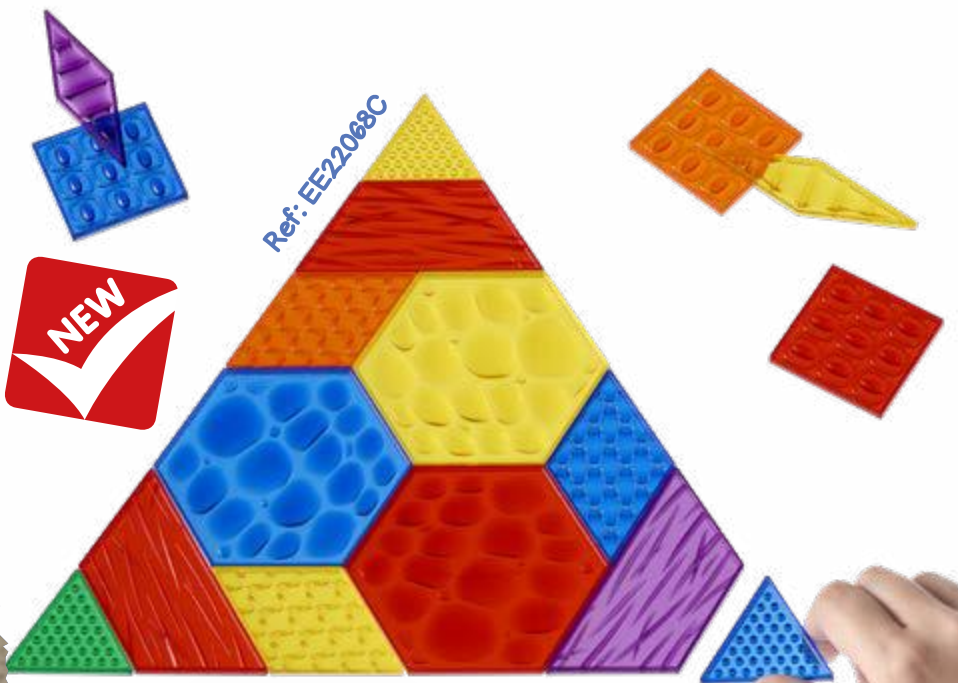

FIGURAS STEM

Figuras STEM para contar y clasificar.

Contenido: 72 en 6 colores y 6 formas.

STEM FIGURES

Great for counting and classifying.

Contents: 72 in 6 colours and 6 shapes.

· REF: EE13200C Animales de la Granja / Farm Animal Counters

· REF: EE13140C Figuras de Transportes / Transport Counters



Ref: EE13140C



REF: NX863100

CONSTRUCCIÓN MAGNÉTICA TRASLÚCIDA

Estos juguetes magnéticos ayudan a los niños a desarrollar habilidades STEM, pensamiento lógico y motricidad fina mientras crean formas geométricas.

· Contenido: 40 cuadrados + 60 triángulos.

MAGNETIC CONSTRUCTION

These magnetic toys help children develop STEM skills, logical thinking, and fine motor skills while creating geometric shapes.

· Contents: 40 squares + 60 triangles.

· Medida/ measurement: 30,5x34,5x5,5cms.



SENSORIAL / SENSORY

PIEDRAS ARCOÍRIS

Recursos educativos versátil para el aprendizaje temprano de matemáticas y STEAM, adecuados para todas las edades y adaptables a diversas necesidades de aprendizaje.

RAINBOW PEBBLES

Versatile, hands-on educational resources for early math and STEAM learning, suitable for all ages and adaptable to diverse learning needs.

- REF: EE13208C **Piedras arcoíris:** El juego incluye 36 piedras en plástico suave en 6 tamaños y 6 colores, y 20 tarjetas de actividades de 2 caras. En una caja transparente. / **Rainbow Pebbles:** The set includes 36 pebbles in 6 sizes and 6 colours, and 20 x 2-sided activity cards in a transparent box.
- Medidas caja /Box measurements: 70x50x15cm
- REF: EE13228J **Piedras Arcoíris Traslúcidas.** Incluye: 36 piedras en 6 colores y 3 formas en un bote transparente. No contiene piezas pequeñas. / **Clear Junior Rainbow Pebbles Set.** Includes: 36 pebbles in 6 colours and 3 shapes in a jar. No small parts.
- REF: EE15200 **Piedras Arcoíris ECO de pasta de arroz.** Incluye: 36 piedras y 8 tarjetas de actividades. No contiene piezas pequeñas. / **ECO Junior Rainbow Pebbles Set.** Includes: 36 pebbles and 8 activity cards. No small parts.



REF: NSOT3002

LOSETAS SENSORIALES

6 paneles sensoriales con diferentes texturas para estimular el sentido propioceptivo. Se pueden combinar para crear un camino sensorial.

Material: plástico

SENSORY TILES

6 sensory panels with different textures to stimulate the proprioceptive sense. They can be combined to create a sensory path.

· Medidas / measurement: 30 x 30 cm

Material: plastic



SENSORIAL / SENSORY

Ref: EE 13208C



Ref: EE 13228J



Ref: EE 15200

Hecho con pasta del sobrante del arroz

Made with pasta from leftover rice



Ref: NSOT3002



REF: VO8319

**MALETÍN DE MÚSICA
MUSIC BAG (LARGE)**

- 2 Panderetas / tambourines
- 5 Triángulos / triangles
- 2 Maracas de madera / wooden Maracas
- 1 Güiro
- 1 Caja acústica / tone box
- 2 Castañuelas / castanets
- 1 Shaker metal / metal shaker
- 1 Castañuela con mango / castanets with handle
- 2 Claves / pair of claves
- 1 Bloque de percusión de un tono / tone box
- 2 Bloques de percusión de dos tonos / tone box of two tones



Ref: VO8319



REF: NT1821

**MALETÍN DE MÚSICA PEQUEÑO
MUSIC BAG (SMALL)**

- Maracas
- Tambor / Drum
- Triángulo / Triangle
- Címbal con asa / Cymbals
- Palitos de madera / 2 Wooden drumsticks
- Xilófono / Xylophone



Ref: NT1821



REF: NSRV0032

MARACAS DE LUZ

Maracas que emiten luz de colores con cada movimiento. Ideales para actividades divertidas en habitaciones con poca luz o terapias de integración sensorial. Estimulan la vista, la curiosidad musical y el sentido del ritmo.
2 piezas; material: plástico.

LIGHT MARACAS

Maracas that emit colored light with every movement. Ideal for fun activities in dimly lit rooms or sensory integration therapy. They stimulate sight, musical curiosity, and a sense of rhythm.

2 pcs.; material: plastic.



Ref: NSRV0032



SENSORIAL / SENSORY

REF: EE66090

BANDEJA TRANSPARENTE DE EXPERIMENTACIÓN

Bandeja de arena y agua de sobremesa genial si lo combinas con la mesa de luz de HenBea.

TRANSPARENT EXPERIMENTATION TRAY

Desk top sand and water tray great combined with HenBea's light table for messy play.

- Medidas/measurement: 70x50x15cm



Ref: EE66090



GEOPLANOS

Una actividad lúdica, educativa y creativa para cualquier edad. Incluye gomas.

GEOBOARDS

A fun educational and creative activity for any age or ability. Includes rubber-bands.

- REF: EE20140 **Geoplano Círculo-Cuadrado / Pin Board: Circle-Square.** 1 u. 15cm.
- REF: EE20040 **Geoplano Isométrico-Cuadrado / Square-Isometric PinBoard.** 1 und. 23cm.

SENSORIAL / SENSORY

Ref: EE20040



Ref: EE20140

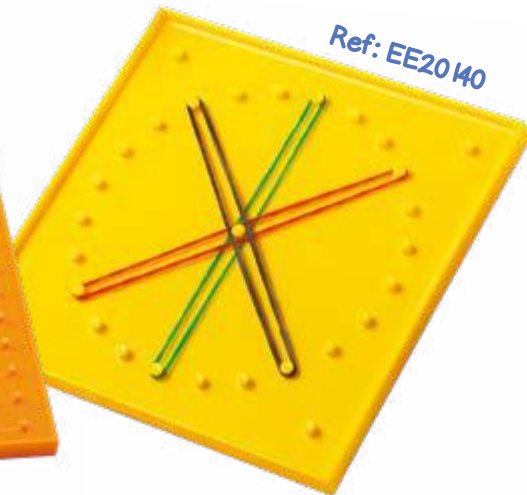

REF: EE19010

CÍRCULOS DE FRACCIONES

Conjunto de 51 piezas de tamaño proporcional que representan un entero, 1/2, 1/3, 1/4, 1/5, 1/6, 1/8, 1/10 y 1/12 en 9 colores translúcidos brillantes en un estuche redondo y resistente.

FRACTION CIRCLES

Set of 51 proportionally sized pieces representing a whole, 1/2's, 1/3's, 1/4's, 1/5's, 1/6's, 1/8's, 1/10's 1/12's in 9 translucent bright colours in a round sturdy case.



Ref: EE19010

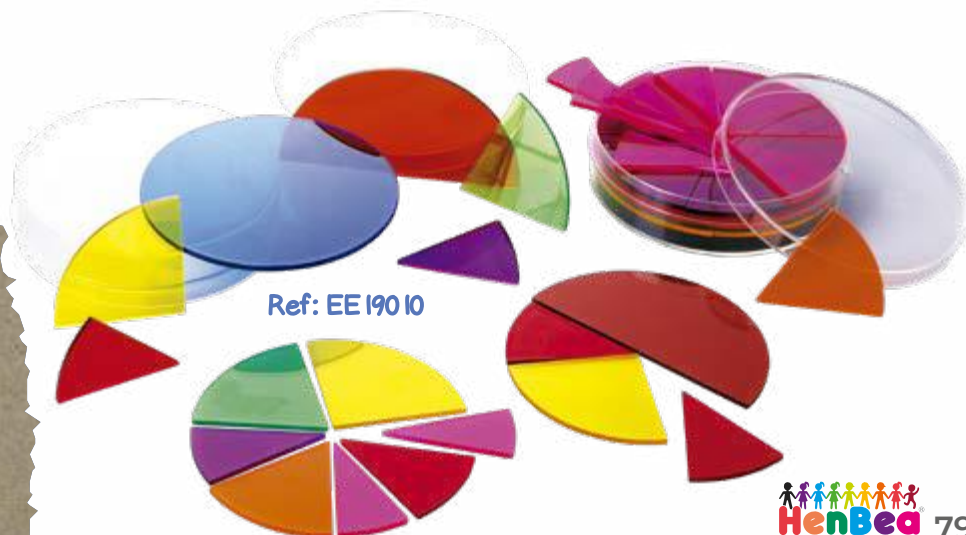

REF: EE25690

RUEDA CUENTAMETROS CON CONTADOR

¡Es fácil y divertido medir largas distancias! Cuenta los "clics" del contador por cada metro para ver y escuchar la medición. El mango de fácil agarre se ajusta a diferentes alturas de estudiantes y maestros.

· Longitud total ensamblada: 830mm.

TRUNDLE WHEEL WITH COUNTER

It's easy and fun to measure long distances! Count 'clicker' clicks with each metre to see and hear the measurement. Easy-grip handle adjusts for various student and teacher heights.

· Total assembled length: 830mm.

Contador reiniciable



Resettable counter



Ref: EE25690



STEM

REF: EE25986

BALANZA DE SÓLIDOS Y LÍQUIDOS

Esta balanza cuenta con dos cubetas translúcidas extraíbles y graduadas, cada una con una capacidad de 1 litro, diseñadas para introducir líquidos o pesas y así facilitar la comprensión de la relación entre peso y volumen. ¡Perfecta para actividades educativas en el aula!

Incluye un completo set de pesas y unas prácticas pinzas.

SOLIDS AND LIQUID SCALES

These scales feature two removable and graduated translucent containers, designed for adding liquids or weights to easily explore the relationship between weight and volume. Perfect for educational activities in the classroom!

It includes a complete set of weights and a pair of handy tweezers.

· Box measurements/ Medida caja: 15,5x33x13 cm



Ref: EE25986



REF: EE10558C

KIT BASE 10 CONECTABLE

Estos cubos, varillas y planos base diez conectables son perfectos para enseñar conteo, valor posicional, operaciones, porcentajes, medidas y más. El set incluye 131 piezas: 100 cubos de unidad (1x1 cm), 20 varillas, 10 planos y 1 cubo de mil (10x10 cm).

CONNECTING BASE 10 KIT

These interlocking base ten cubes, rods, and flats are perfect for teaching counting, place value, operations, percentages, measurement, and more. The set includes 131 pieces: 100 unit cubes (1x1 cm), 20 rods, 10 flats, and 1 thousand cube (10x10 cm).

· Medida caja / Box measurements: 20x11x16 cm

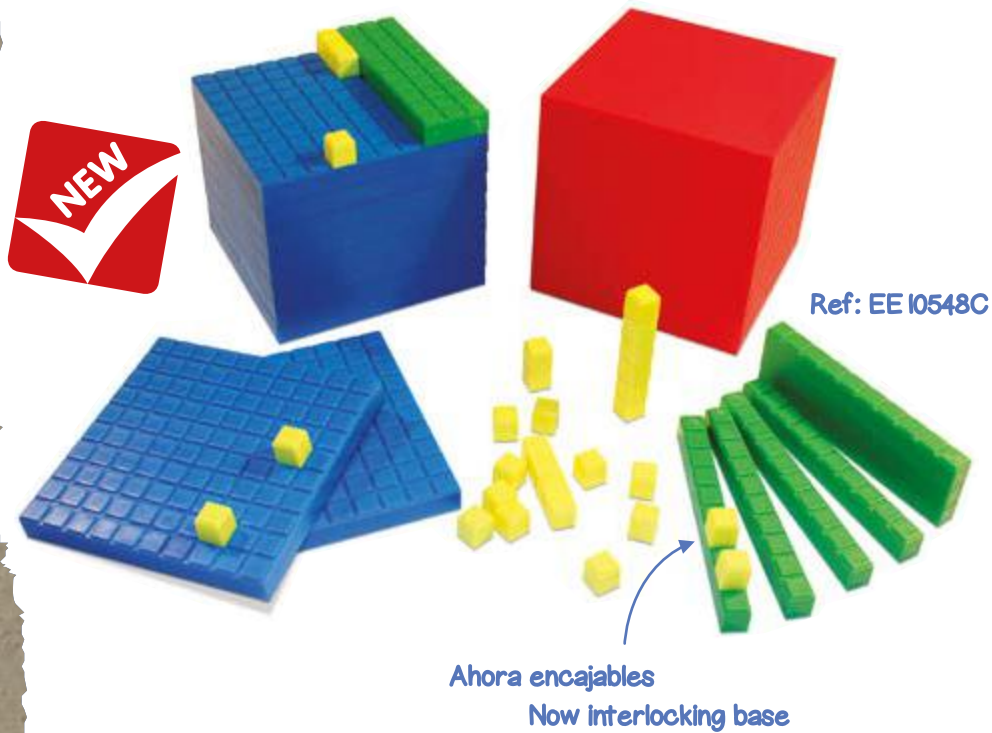

STEM

REF: NX003

TABLERO CLAVIJAS GIGANTES

· Contenido: 1 tableros de Foam + 25 clavijas.

PEG BOARD

· Contents: 1 board + 25 pegs.
· Medidas / measurements: 24,5 cm



Ref: NX003



REF: I1634

ÁBACO DE PIVOTE INDIVIDUAL

Un ábaco sencillo de dos columnas para contar hasta 20 o trabajar las unidades y decenas. Incluye 20 cubos.

SINGLE PIVOT ABACUS

A practical two-column abacus, ideal for counting up to 20 or exploring tens and units.

Includes 20 cubes.



Ref: I1634

REF: JAC5030

TIME TIMER PLUS

El Time Timer PLUS (60 minutos) es un temporizador visual de una hora portátil con asa de transporte. El disco rojo desaparece a medida que transcurre el tiempo e imita el aspecto del tiempo restante en un reloj analógico. Sin tic-tac, con función de pausa y alerta opcional con múltiples ajustes de volumen.

Requiere 2 pilas AA/1.5V, no incluidas.

TIME TIMER PLUS

The Time Timer PLUS - 60 Minute is one-hour visual timer with a portable carrying handle. The red disk disappears as time elapses while reinforcing what time remaining looks like on an analog clock. No ticking, pause feature, and optional alert with multiple volume settings.

Requires 2 AA/1.5V batteries, not included.



¿CÓMO FUNCIONA? HOW IT WORKS?



Unos 15 minutos de estudio.
Study for 15 mins.

STEM



Botón de pausa



Pause button

¡Aprovecha el tiempo!
Make the best of your time!

REF: B90003

WHISPER PHONE JUNIOR

Promociona lectura en voz alta. Simple y eficaz para concentración. Invita a hablar en tono más bajo. Sin pilas.

WHISPER PHONE JUNIOR

Promotes reading aloud. Simple and effective for concentration. Encourages speaking in a lower tone. No batteries.



Ref: B90003



REF: 501

12 DADOS DE DIEZ CARAS

· Dados de 10 caras del 0 al 9 para practicar.

12 - TEN SIDED DICE

· 10-sided dice from 0 to 9 for practice.

· Medidas/measurement: 1,9cm



DADOS GIGANTES DE FOAM

Dados grandes y blanditos para juegos y actividades de matemáticas.

GIANT FOAM DICE

Large soft dice for active math games.

· 2 und 12 cm.

· REF: EE17820 **Números / numbers**

· REF: EE17810 **Puntos / Points**



STEM



Ref: EE 17820



Ref: EE 17810

REF: E523019

RACK DE SECADO EDUCO

Para papel de hasta tamaño A3. Resistente tendadero con estantes metálicos plegables para guardar y secar fácilmente los trabajos de manualidades. Con 3 ruedas para facilitar movilidad. 25 rejillas metálicas.

EDUCO DRYING RACK

Fits paper up to size A3. Sturdy drying rack with foldable metal shelves for easy storage and drying of craft work. With 3 castors for easy mobility. 25 metal racks.

· Medidas/measurement: 46x34x97cm



Ref: E523019



REF: 764

IMANES ADHESIVOS

- ¡Haz que cualquiera de nuestros juegos sea magnético y úsalos en pizarras blancas!
- Contiene 60 cuadrados magnéticos de 2x2cm.

ADHESIVE MAGNETS

- Make any of our games magnetic and use them on whiteboards!
- Includes 60 square 2x2cm. magnets.



¡Adhesivos textiles de quita y pon!
Removable textile adhesives!



Ref: 506

Ref: 510



REF: 510

CABLE CON ADAPTADOR
PARA MESA DE LUZ
CABLE WITH ADAPTER FOR
LIGHT TABLE

Ref: 503

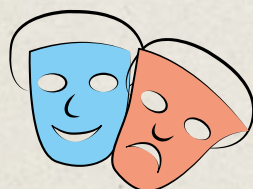

REF: 503

GOMA REDONDA PARA MÁSCARAS
BLACK ELASTIC FOR MASKS

- Medidas / measurement: 10m

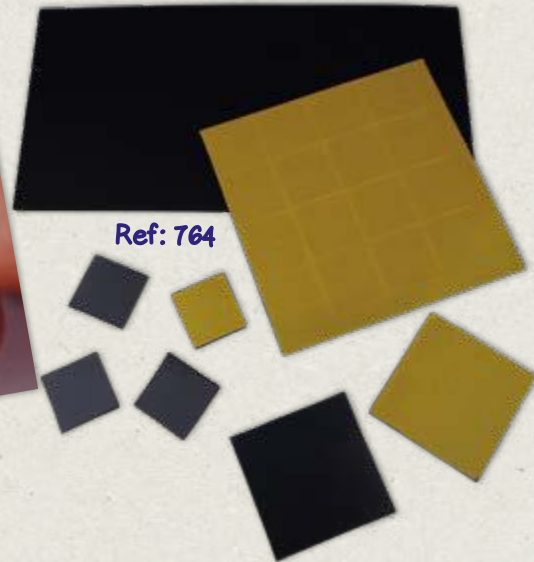

Ref: 764

Ref: 504



ADHESIVOS TEXTILES

Adhesivos textiles removibles para juegos de HenBea, fáciles de aplicar y quitar de superficies no porosas, ideales para uso en casa o en el aula.

SELF ADHESIVE HOOK AND LOOP STRIPS

Removable fabric stickers for HenBea games, easy to apply and remove from non-porous surfaces, ideal for use at home or in the classroom.

- REF: 504 Caja roja con 10 metros de tiras autoadhesivas blancas de velcro / **Red box with 10 meters** of white self-adhesive hook and loop strips.
- REF: 506/H 25 metros de tira de rizo autoadhesiva / **25 metros of self-adhesive loop strip.**
- REF: 506/M 25 metros de tira de gancho autoadhesiva / **25 metros of self-adhesive hook strip.**
- REF: 847 Bolsa con 60 adhesivos redondos / **Bag with 60 self-adhesive hook and loop coins.**



Ref: 847



REF: 511

MANDO PARA MESA DE LUZ
REMOTE CONTROL FOR LIGHT TABLE



REF: NX9062

FUNDAS DE ESCRITURA

Ahorra papel y da practica a cualquier ejercicio en A4 con esta 10 fundas de limpieza en seco.

NEXUS CLEAR BOARDS

Save paper and give practice to any A4 exercises with these 10 write-on clear boards.

MINI TRAPITOS MICROFIBRA

Paños de 15 cm x 15 cm, diseñados especialmente para limpiar pizarritas y rotuladores de limpieza en seco.

MINI MICROFIBRE CLOTHS

Durable 15 cm x 15 cm cloths. Designed to be used for whiteboards and markers.

- Medidas/Measurement: 15x15cm
- REF: NX20300-5 pack de 5 / Set of 5
- REF: NX20300-30 pack de 30 / Set of 30

REF: NX202411

ECO LÁPICES PARA PIZARRA BLANCA

Una alternativa ecológica para los rotuladores de limpieza en seco.

WRITEBOARD MARKER ECO

An ECO-Friendly alternative to whiteboard pens.

- 12 u.

REF: NX104500

SACAPUNTAS DUAL ELÉCTRICO DUAL ELECTRIC PENCIL SHARPENER

REF: E0760036

TIJERAS DE APRENDIZAJE

Tijeras especiales para aprender a cortar. Con dos agujeros para que un adulto y un niño puedan utilizarlos al mismo tiempo.

LEARNER SCISSORS

Special scissors to learn to cut. With two holes so that an adult and a child can use them at the same time.

- Medidas / Measurement: 18x7cm.



REF: R1224640

PINCEL COLA BLANCA

Los pelos no se adhieren con el pegamento.

GLUE SPATULA

Great hairs do not stick together with the glue.

- 10 u. Flexible.



Ref: NX9062



Ref: NX20300



Ref: NX104500



Pilas incluidas
Batteries included

7 cm



Ref: NX202411



Ref: E0760036



Ref: R1224640



● **Abaco de Arco**
Double Sided Abacus

Este ábaco es una herramienta versátil ideal para desarrollar una variedad de actividades numéricas, siendo especialmente útil durante toda la etapa de primaria.

This abacus is a versatile tool, perfect for developing a variety of number-related activities, making it especially useful throughout the primary education stage.

Permite trabajar conceptos como:
It allows you to work on concepts such as:

- Cálculo mental / Mental calculation.
- Sumas y restas / Addition and subtraction.
- Comprensión del sistema numérico decimal. Understanding the decimal number system.
- Composición y descomposición numérica. Numerical composition and decomposition.
- Equivalencia cantidad-número. Quantity-number equivalence.
- Noción de cantidad y más / Quantity notion, and more.

Ficha técnica / Composition

- Base de madera maciza / Solid wood base.
- Varillas niqueladas / Nickel-plated rods.
- Fichas de plástico de alta calidad. High-quality plastic beads.

2633 Ábaco 3 columnas arco / 3-Column Abacus.

2634 Ábaco 5 columnas arco / 5-Column Abacus.

2636 Ábaco 5 columnas arco Montessori. Montessori 5-Column Abacus.

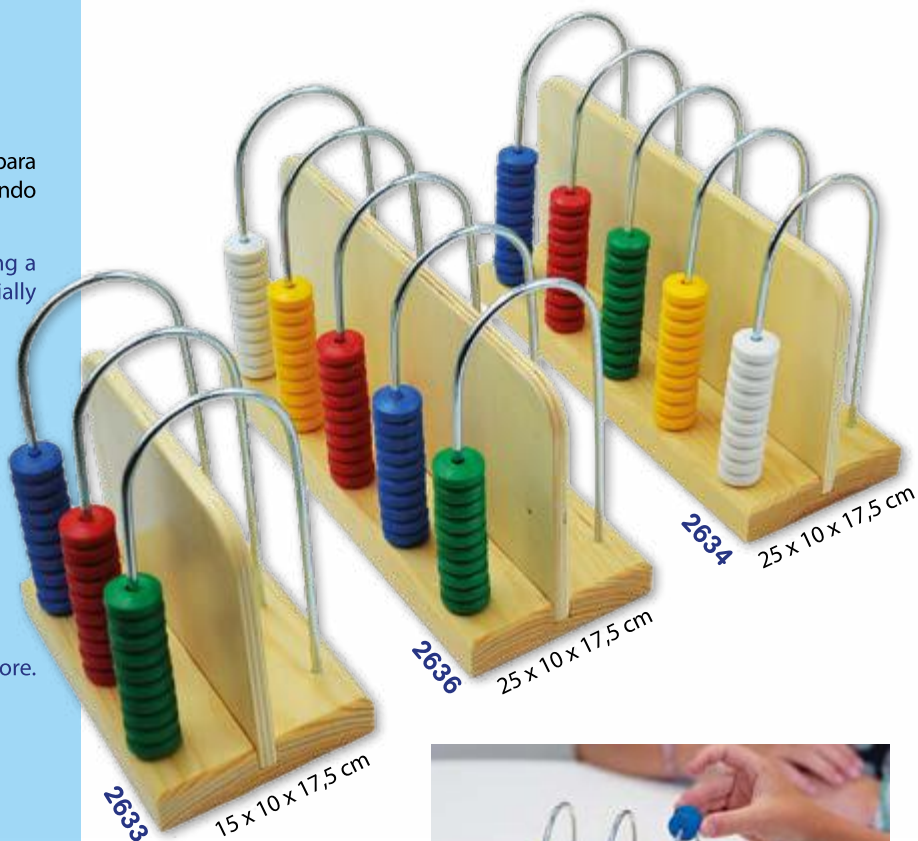

● **Ref. 8020**
Dominó Ábaco
Abacus Domino

Un dominó para calcular el valor de la representación del ábaco, en función de la posición de las fichas.

Contenido

28 fichas de plástico inyectado, lavable en estuche traslúcido reutilizable.

Medidas / Measurement

8 x 0,2 x 4 cm

A domino to calculate the value of the representation of the abacus, depending on the position of the counters.

Contents

28 counters made of injected plastic in a translucent reusable case.



● **Ref. 8337**
Dominó ábaco en caja de cartón
Abacus dominoes in ECO-friendly box





24 x 20 x 3 cm



8 x 4 cm

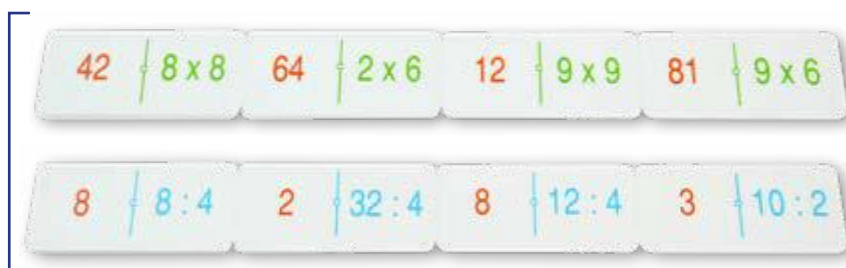

Dominós Dobles Double-Dominoes

Un maletín transparente con dos juegos de dominós matemáticos ideales para el juego en grupo y el cálculo mental.

Material

2 x 28 fichas de plástico inyectado.

A transparent case with 2 sets of dominoes, ideal for active maths and group play.

Material

2 x 28 counters made of injected plastic.

● Ref. 8230

Dominós de Sumas - Restas Addition & Subtraction Domino

Años
Years
6+

● Ref. 8231

Dominós de Multiplicación-Divisiones Multiplication & Division Domino

Años
Years
7+

● Ref. 8232

Dominós de Sumas-Restas Equivalentes Same Sums & Subtractions Domino

Años
Years
6+

● Ref. 8236

Dominós de Álgebra 1-2 Algebra 1 & 2 Domino

Años
Years
7+

Años
Years
12+

Ref. 8233

Dominós de Potencias - Fracciones
Powers & Fractions Domino



Ref. 8234

Dominós Fracciones-Quebrados
Decimal Fraction Domino

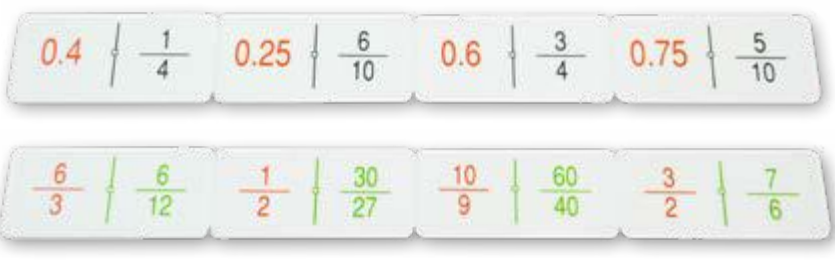

Ref. 8235

Dominós de Fracciones Sumas-Restas
Addition & Subtraction Domino

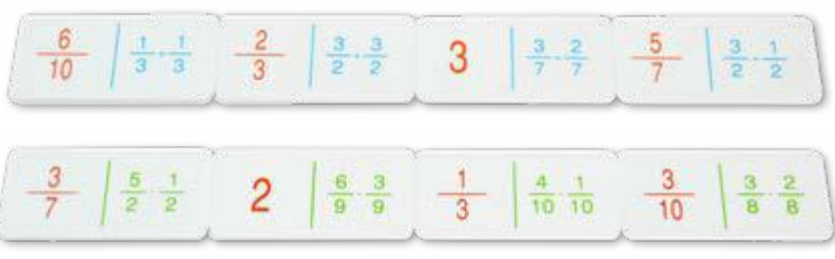

Ref. 8237

Dominós de Porcentajes - Fracciones
Percentages & Fraction Domino

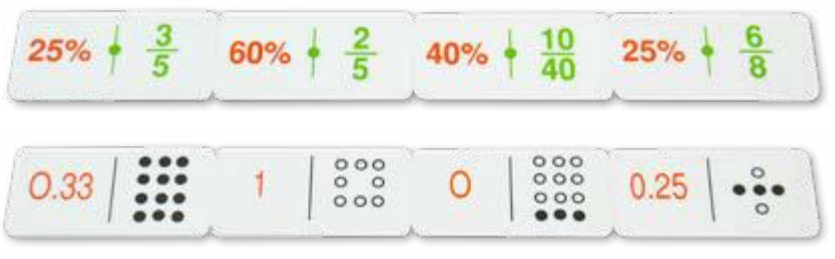

Ref. 8238

Dominós de Áreas - Ángulos y Grados
Areas, Angles and Degrees domino

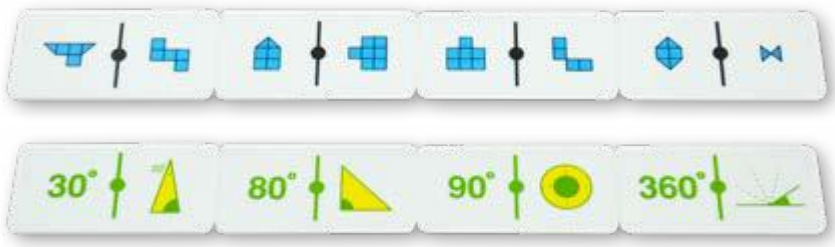

Ref. 8240

Dominós de Perímetros y Áreas (fórmulas)
Perimeters and Areas domino

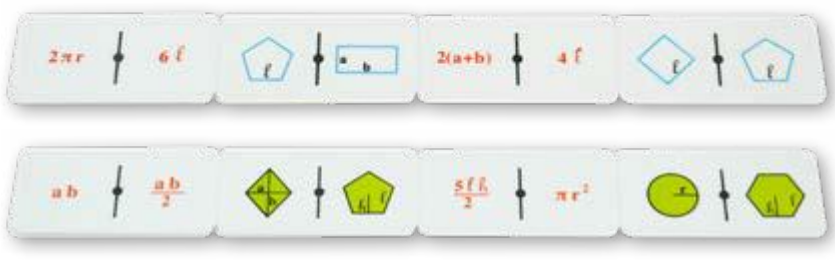

Dominó matemáticos en estuche plástico traslúcido
Mathematical Dominoes in transparent case

Estas fichas de dominó son estupendas para conseguir una mayor agilidad mental y desarrollar la inteligencia lógico-matemática especialmente en Educación Primaria.

Cada ficha plantea una operación a la derecha para la cual hay que buscar la solución o equivalencia.

Se pueden utilizar individualmente en actividades de emparejamiento o en juego en grupo de 2 a 4 jugadores.

A domino game is very suitable for mathematics, practicing operations. The domino piece shows the calculation on the right and the result in red on the left. The right lays out the problem or the operation, and the left shows the result in a different colour.

Desarrolla el cálculo mental jugando con estos dominós
Developmental arithmetic by playing with these dominoes

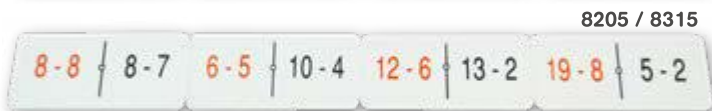
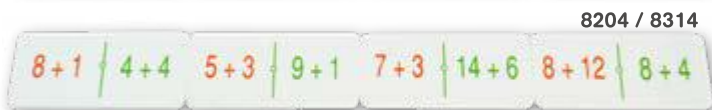
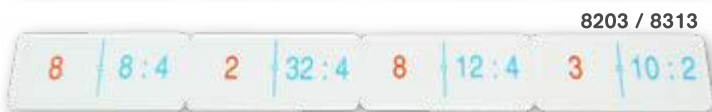
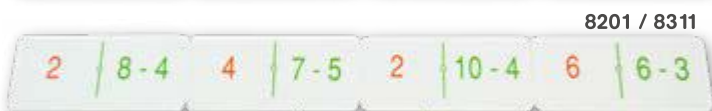

Operaciones Básicas
Basic operations

- 8200 - Dominó de Sumas / Sums Domino
- 8201 - Dominó de Restas / Subtraction Domino
- 8202 - Dominó de Multiplicaciones / Multiplication Domino
- 8203 - Dominó de Divisiones / Division Domino
- 8204 - Dominó de Sumas Equivalentes / Same Sums Domino
- 8205 - Dominó de Restas Equivalentes / Same Subtractions Domino

Fracciones/ Fraction

- 8207 - Dominó de Fracciones (cuadros) / Fraction Domino (squares)
- 8208 - Dominó de Fracciones (nº decimales) / Fraction Domino (decimals)
- 8210 - Dominó de Fracciones, sumas / Fraction Sums Domino
- 8211 - Dominó de Fracciones, restas / Fraction Subtractions Domino
- 8215 - Dominó de Fracciones (puntos) / Fraction Domino (dots)

Potencias, Raíces y Quebrados
Percentages, square roots and fraction

- 8206 - Dominó de Potencias y Raíces / Powers and Roots Domino
- 8209 - Dominó de Quebrados / Decimal Fraction Domino
- 8214 - Dominó de Porcentajes / Percentages Domino

Álgebra /Algebra

- 8212 - Dominó de Álgebra 1 / Algebra Domino 1
- 8213 - Dominó de Álgebra 2 / Algebra Domino 2

Dominós de Geometría
Geometry dominoes

- 8216 - Dominó de Áreas (representación gráfica) / Domino of Areas (graphic rep.)
- 8217 - Dominó de Ángulos y Grados en plástico / Domino of Angles and Degrees
- 8218 - Dominó de Perímetros / Domino of Perimeters
- 8219 - Dominó de Áreas (formulas) / Domino of Areas (formulae)

Dominó matemáticos en estuche ECO
Mathematical Dominoes in Printed ECO Box



Años
Years
7+

Operaciones Básicas

Basic operations

- 8310 - Dominó de Sumas / Sums Domino
- 8311 - Dominó de Restas / Subtraction Domino
- 8312 - Dominó de Multiplicaciones
Multiplication Domino
- 8313 - Dominó de Divisiones
Division Domino
- 8314 - Dominó de Sumas Equivalentes
Same Sums Domino
- 8315 - Dominó de Restas Equivalentes
Same Subtractions Domino

Fracciones / Fraction

- 8317 - Dominó de Fracciones (cuadros)
Fraction Domino (squares)
- 8318 - Dominó de Fracciones (nº decimales)
Fraction Domino (decimals)
- 8320 - Dominó de Fracciones, sumas
Fraction Sums Domino
- 8321 - Dominó de Fracciones, restas
Fraction Subtractions Domino
- 8325 - Dominó de Fracciones (puntos)
Fraction Domino (dots)

Potencias, Raíces y Quebrados

Percentages, square roots and fraction

- 8316 - Dominó de Potencias y Raíces
Powers and Roots Domino
- 8319 - Dominó de Quebrados
Decimal Fraction Domino
- 8324 - Dominó de Porcentajes
Percentages Domino

Álgebra / Algebra

- 8322 - Dominó de Álgebra 1 / Algebra Domino 1
- 8323 - Dominó de Álgebra 2 / Algebra Domino 2

Dominós de Geometría

Geometry dominoes

- 8326 - Dominó de Áreas (representación gráfica)
Domino of Areas (graphic rep.)
- 8327 - Dominó de Ángulos y Grados en plástico
Domino of Angles and Degrees
- 8328 - Dominó de Perímetros
Domino of Perimeters
- 8329 - Dominó de Áreas (formulas)
Domino of Areas (formulae)

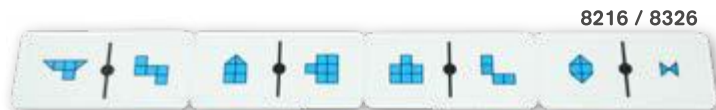
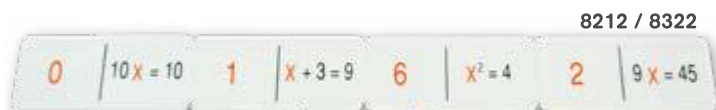
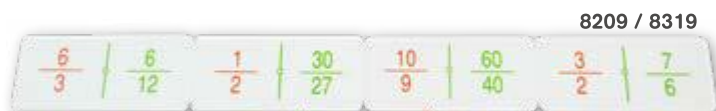
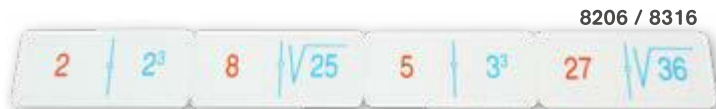



8300 / 8332

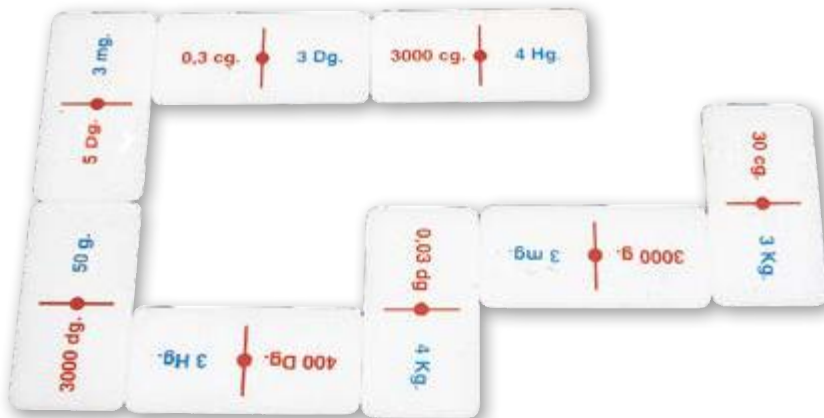

8302 / 8334

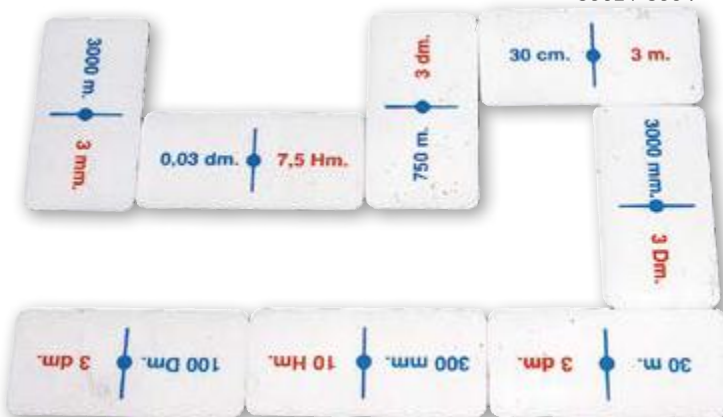

8301 / 8333

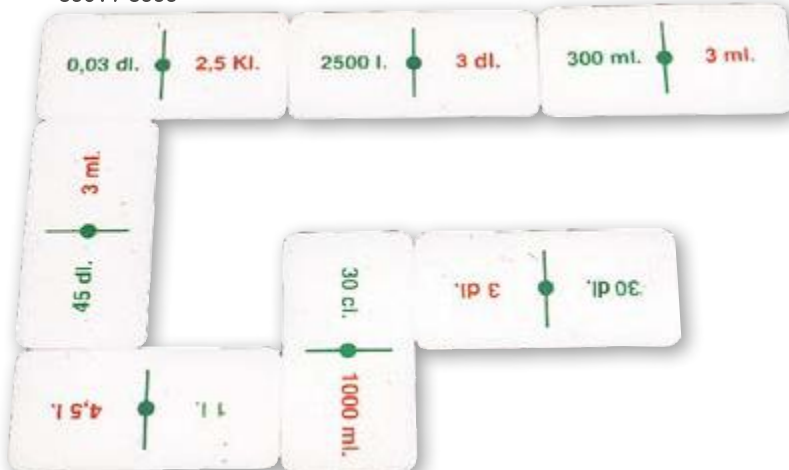

Dominós Sistema métrico Metric System Dominoes

Un maletín transparente con dos juegos de dominós matemáticos ideales para el juego en grupo y el cálculo mental.

Material

28 fichas de plástico inyectado.

A transparent case with 2 sets of dominoes, ideal for active maths and group play.

Material

28 counters made of injected plastic.



● Dominó de Peso Weight Domino

Desarrolla la habilidad de asociar y convertir pesos expresados en diferentes unidades de medida.

Develop the ability to associate and convert weight in different units of measurements.

8300 - Dominó de Peso con maletín transparente
Weight Domino with transparent case

8332 - Dominó de Peso con maletín ECO
Weight Domino with ECO box

● Dominó de Longitud Length Domino

Desarrolla la habilidad de asociar y convertir longitudes en diferentes unidades de medida.

Develop the ability to associate and convert lengths in different units of measurement.

8302 - Dominó de Longitud con maletín transparente
Length Domino with transparent case

8334 - Dominó de Longitud con maletín ECO
Length Domino with ECO box

● Domino de Capacidad Capacity Domino

Desarrolla la habilidad de asociar y convertir capacidades expresadas en diferentes unidades de medida.

Master the ability to associate and convert capacities expressed in different units of measurement.

8301 - Dominó de Capacidad con maletín transparente
Capacity Domino with transparent case

8333 - Dominó de Capacidad con maletín ECO
Capacity Domino with ECO box

Triminó

El triminó, al tener 3 lados en lugar de 2 ofrece más posibilidades de combinación que el dominó: Pueden asociarse por 1, 2 o 3 lados de cada ficha. Hay que asociar dos operaciones con el mismo resultado.

Contenido

28 fichas triangulares de plástico inyectado, lavable. En estuche traslúcido reutilizable.

Triminoes

The triminoes, by having 3 sides instead of 2, offers more possibilities of combinations than the dominoes: They can be associated by 1, 2 or 3 sides of each counter. We have to associate 2 operations with the same result.

Contents

28 triangular counters made of injected plastic, washable in a plastic case.

Años
Years
6+



24 x 20 x 3 cm

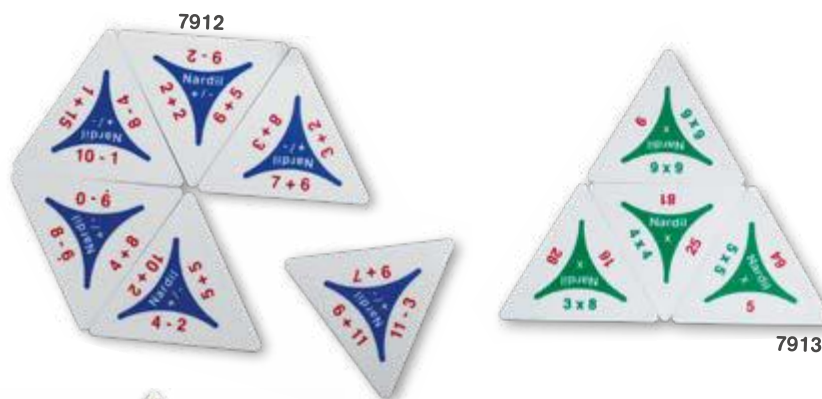

7912

7913



7914



7910



7911

- Ref. 7912
Triminó Sumas-Restas
Sums and Subtractions Trimino

- Ref. 7913
Triminó Multiplicaciones
Multiplication Trimino

- Ref. 7914
Triminó Divisiones
Division Trimino

- Ref. 7910
Triminó Sumas al 10
Addition Trimino (up to 10)

- Ref. 7911
Triminó Sumas al 20
Addition Trimino (up to 20)

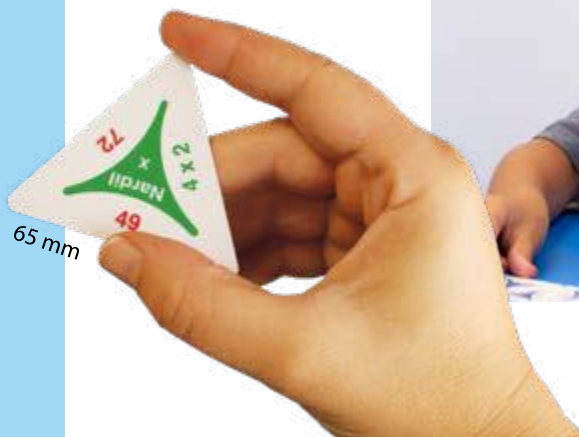



● Ref. 8006
Baraja Fracciones
Fraction Card Game

Se representa cada fracción de tres formas: gráficamente, como fracción, y como número decimal.

Hay que asociar tres cartas cuyos valores sean equivalentes.

Every fraction is represented with 3 forms: graphic form, as fraction, and as decimal number.

The objective is to associate 3 cards with equivalent values.

Años
Years
10+

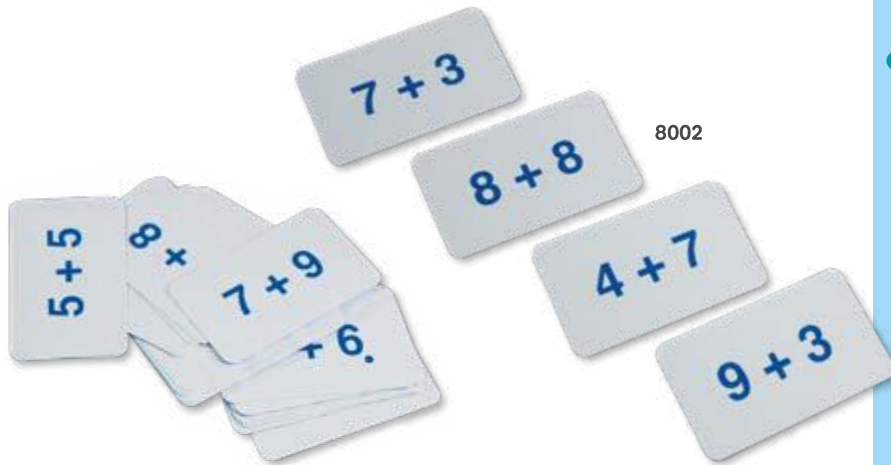

● Ref. 8002
Baraja Sumas
Addition Card Game

Hay que asociar 2, 3 o 4 cartas cuya suma sea el mismo resultado.

The objective is to associate 2, 3 or 4 cards with addition gives the same result.

Años
Years
5+



● Ref. 8003
Baraja Sumas-Restas
Addition and Subtraction Card Game

Hay que asociar 2, 3 o 4 cartas cuya suma o resta sea el mismo resultado.

The objective is to associate 2, 3 or 4 cards which addition or subtraction gives the same result.

Años
Years
6+

10 x 7 x 1,5 cm

9 x 6 cm

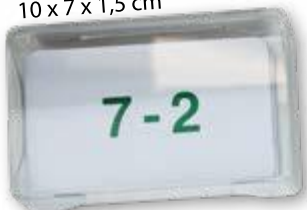

Material

Cada juego está compuesto por 28 tarjetas en plástico brillante.

Presentación/embalaje

En estuche traslúcido reutilizable.

Material

Each card game has 28 cards printed in shiny plastic.

Features/packaging

Plastic case.

● Ref. 8004

Baraja Multiplicaciones
Multiplication Card Game

Hay que asociar 2, 3 o 4 cartas cuya multiplicación sea el mismo resultado.

For associating 2, 3 or 4 cards which multiplication gives the same result.

Años
Years
7+

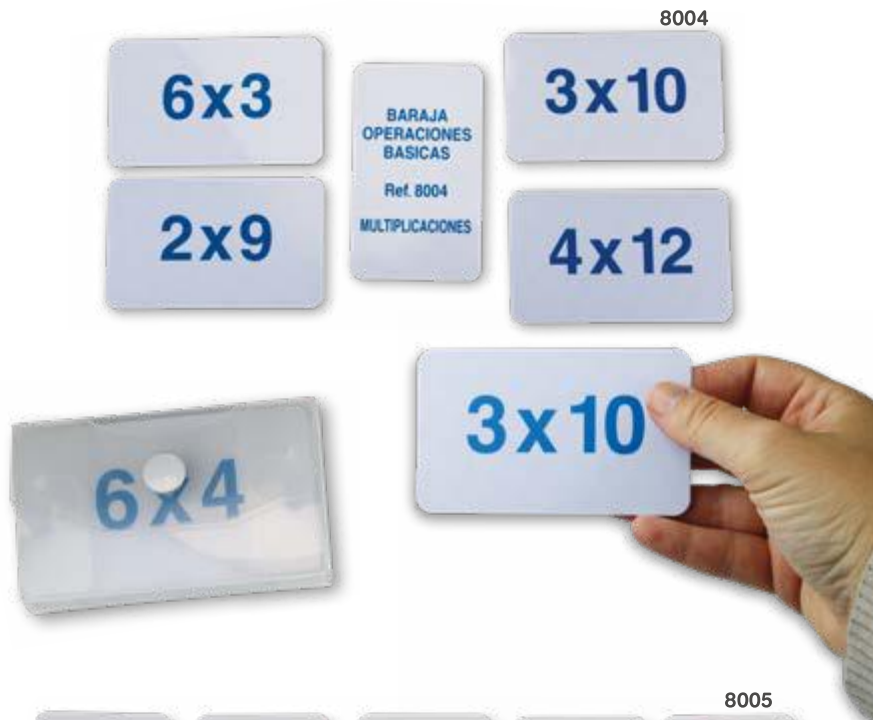

● Ref. 8005

Baraja Divisores
Divider Card Game

Hay que asociar la carta roja, que representa un número, con 3 cartas que representan sus divisores.

We have to associate the red card, which represents a number, with 3 cards which represent its divisors.

Años
Years
7+



● Ref. 8010

Baraja 1 al 100
1 to 100 Card Game

Tarjetas realizadas en plástico brillante para un sin fin de actividades con números.

A hundred cards in shiny plastic with large numbers for active maths.

Años
Years
4+



● Ref. 8000

Baraja en blanco / Blanc Cards

● Ref. 8001

Baraja-dominó en blanco
Blanc Domino

Para fabricar juegos a medida: Barajas, juegos de memoria, juegos de asociación, dominós, etc.

To manufacture games tailor - made: deck of cards, memory games, association games, dominoes, etc.

Años
Years
4+

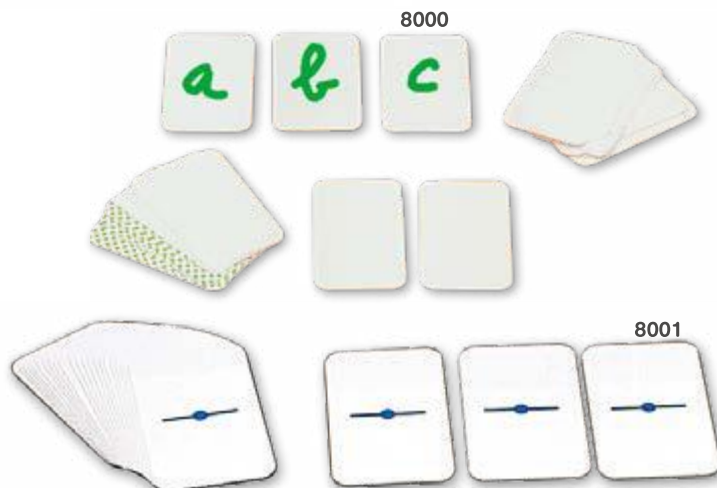

Años
Years
6+



8015

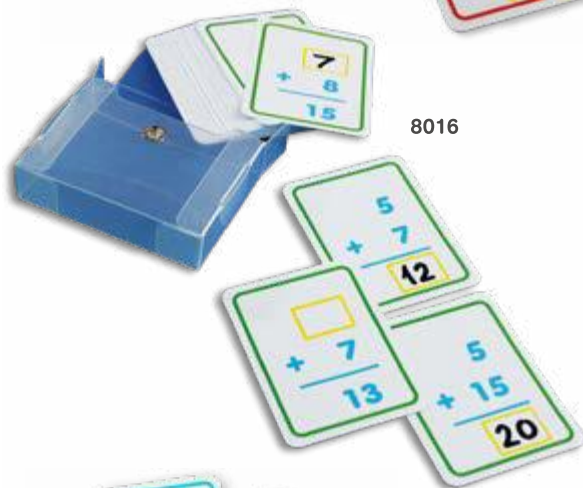

8016

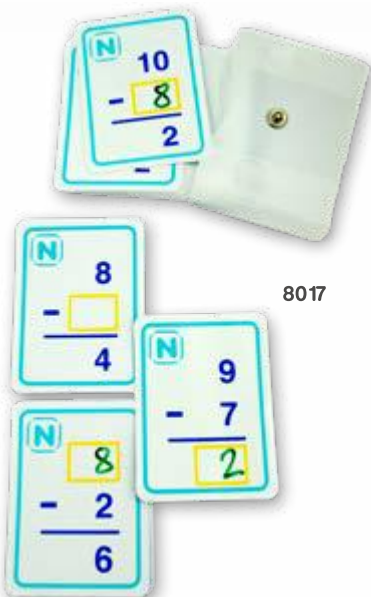

8017



8018

Barajas Matemáticas Math Cards

Tarjetas reusables para ejercitar las operaciones de suma y de restas, donde se tiene que escribir el resultado.

El niño completará la operación utilizando un rotulador borrable (no incluido).

Dry-wipe cards to practise with the addition and subtractions, the user writes the result. The child will complete the operation using a dry wipe marker (not included).

● Ref. 8015

Baraja sumas al 10 Sums up to 10 Card Game

● Ref. 8016

Baraja sumas al 20 Sums up to 20 Card Game

● Ref. 8017

Baraja restas al 10 Subtraction until 10 Card Game

● Ref. 8018

Baraja restas al 20 Subtraction until 20 Card Game

● Ref. 8050

Dados Numéricos Number dice

Diez dados con pequeñas sumas y restas con diferentes colores para distinguir el nivel.

Ten dice with substrations and additions with different levels represented by colours.

Años
Years
4+

● Ref. 8060

Dados Atributos Attribute dice

Cuatro dados para representar los distintos atributos: colores, tamaños, formas y gruesos, para los bloques lógicos.

Four dice representing for the distinct attributes: colours, sizes, forms and thickness.

● Ref. 7930

Loto de operaciones Operation Lotto

En las láminas se plantean 48 operaciones de las 4 operaciones básicas.

Dos niveles de juego. Autocorrector.

Material

4 láminas impresas en azul, y 2 láminas impresas en rojo, de plástico lavable, y 72 fichas de plástico lavable.

Presentación/embalaje

En estuche traslúcido reutilizable.

There are on the counters 48 operations of the 4 basic operations. 2 levels of game. Self-correcting.

Material

4 blue printed counters, and 2 red printed counters, washable plastic, and 72 counters made of washable plastic.

Features/packaging

Plastic case, closed with clasps.



NUEVO / NEW

22 mm

22 mm

8060

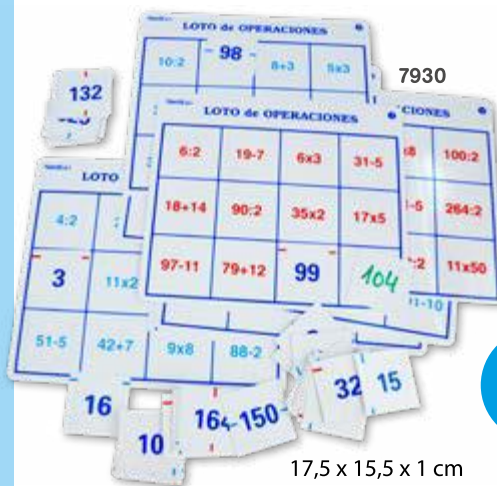

7930

Años
Years
7+

17,5 x 15,5 x 1 cm

Orientación temporal / Temporal orientation

● Ref. 7370

Fichas Reloj para escribir Clock Cards

Determinada una hora analógica, mediante las dos transparencias fijadas al soporte, que llevan impresas las agujas, el niño debe escribir, con un rotulador borrable, la hora digital.

Material

12 relojes compuestos por un soporte de plástico blanco, y sobre él, dos plásticos transparentes que llevan impresas las agujas, y un rotulador borrable.

Presentación/embalaje

En estuche traslúcido reutilizable.

An analogue time having been given using the two transparencies attached to the stand, and which have the hands printed on them, the child must write the digital time using a non-permanent marker.

Material

12 clocks composed of a white plastic stand and on which are two plastic transparencies which bear prints of clock hands, and a non-permanent marker.

Features/packaging

Comes in a plastic case closed with fasteners.

Años
Years
5+



15 x 10 cm

● Ref. 7110

Fonodil (Juego de los fonemas) Fonodil 1 - Spanish Phonemes Game

Surge con un objetivo específico: colaborar como instrumento sencillo de comprensión y ágil en su uso en la Intervención Logopédica, Educación Infantil, primer ciclo de Educación Primaria y como juego de habilidades sociales en el ámbito familiar.

El criterio seguido en la selección de las palabras, ha sido fonético, no ortográfico.

Fonodil aporta diversas posibilidades de utilización, según el marco establecido: reeducativo, escolar o familiar.

Facilita la reeducación de los trastornos de articulación (dislalias).

En Educación Infantil, Fonodil aporta de forma lúdica una actividad que favorece la articulación de las palabras y estimula la estructuración y competencia semántica.

En el primer ciclo de Primaria, Fonodil favorece y refuerza los aprendizajes formales de lecto-escritura.

En el ámbito familiar, Fonodil facilita la interacción comunicativa con los padres a través del juego.

Material

Fabricado en cartón plastificado mate, en gran formato: 19 láminas.

Con 4 cubiletes, 4 dados y 4 peones.

Presentación/embalaje

En caja de cartón, litografiada, de gran formato.

Comes with one specific objective: to help as a simple means of comprehension, flexible for for speech therapists special needs and Infant and Primary school teachers and as a game of social skills within the family setting.

The criteria followed in the selection of words were phonetic, not orthographical.

Fonodil offers various possibilities for use, within the established framework: suitable for re-education, either within school or the family setting.

Helps to solve problems in articulation (speech defects). In the pre-school education, Fonodil is a fun activity which promotes the articulation of words and stimulates semantic structuring and competence.

In the first year of primary education, Fonodil promotes and reinforces the formal learning of reading and writing. In the family setting, Fonodil helps interactive communication with parents through the game itself.

Material

Made of card, large format:

19 cards.

With 4 die boxes, 4 dice and 4 counters in a moulded plastic case.

Features/packaging

Large, printed board box.

Años
Years
3+



41 x 31 cm

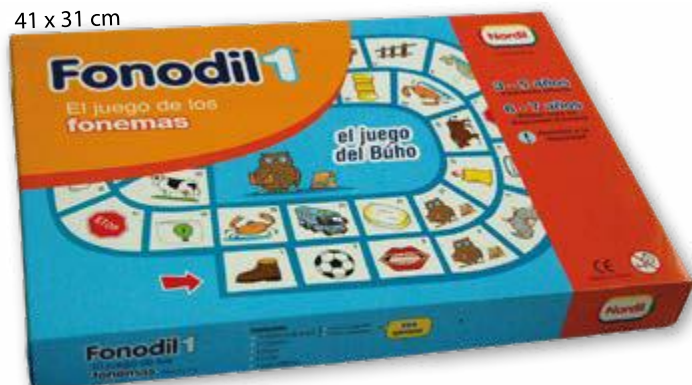

39 x 30 cm



● Ref. 7111

Fonodil 2 (Juego de los sinfonos) Fonodil 2 - Spanish Phonemes Game

Es una herramienta pedagógica de utilidad en la Intervención Logopédica, Educación Infantil, Primer ciclo de Educación Primaria, Necesidades Educativas Especiales, y como Juego de Habilidades Sociales en el ámbito familiar. En la reeducación de los trastornos de la articulación, (dislalias), el niño deberá ser capaz de reconocer el sinfón que le vamos a enseñar, (discriminación auditiva), diferenciándolo de otros similares, próximos o de los que erróneamente utiliza, situándolo correctamente en la cadena fónica de la palabra.

Para ello deberá realizar unas praxias articulatorias que faciliten movimientos finos y precisos, necesarios para una correcta articulación del sinfón elegido.

Facilita la reeducación de los trastornos de articulación, (dislalias). En Educación Infantil, Fonodil 2 aporta de forma lúdica una actividad que favorece la articulación de las palabras y estimula la estructuración y competencia semántica.

En el primer ciclo de Primaria, Fonodil 2 favorece y refuerza los aprendizajes formales de lecto-escritura.

En Necesidades Educativas Especiales, Fonodil 2 es un instrumento que estimula y facilita el desarrollo del lenguaje.

En el ámbito familiar, Fonodil facilita la interacción comunicativa con los padres a través del juego.

Material

11 láminas fabricadas en cartón.

Con 4 cubiletes, 4 dados y 4 fichas.

Presentación/embalaje

En caja de cartón, litografiada, de gran formato.

It is an educational tool very useful for speech therapists, Infant and Primary school teachers, Special Educational Needs and as a game of social skills within the family setting.

During the re-education of the disruptions of the articulation, (dyslalias), the child will have to be able to recognize the symphony we will teach him, (hearing discrimination), differentiating it from others similar, near or those he wrongly use, positioning it correctly in the word phonic chain.

For this, he will have to realize some articulator exercises that make easier fine and precise movements, necessary for a correct articulation of the elected symphony.

Helps to solve problems in articulation (speech defects).

In the Pre-School Education, Fonodil 2 is a fun activity which promotes the articulation of words and stimulates semantic structuring and competence.

In the first year of Primary Education, Fonodil 2 promotes and reinforces the formal learning of reading and writing. For Special Educational Needs, Fonodil 2 is a tool that stimulates and makes easier the development of the language.

In the family setting, Fonodil helps interactive communication with parents through the game itself.

Material

11 cards made of card. With 4 die boxes, 4 dice and 4 counters in a plastic bag.

Features/packaging

Large, printed board box.



41 x 31 cm



39 x 30 cm

Años
Years
3+

Ref. 7180 Lectodil 1 / Spanish Card Game 1



19 x 13 cm.

10 x 7 cm

Ref. 7181 Lectodil 2 / Spanish Card Game 2

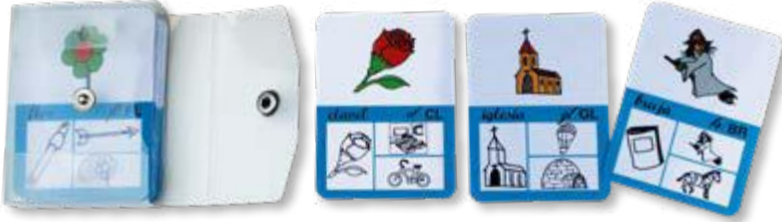

Ref. 7182 Lectodil 3 / Spanish Card Game 3

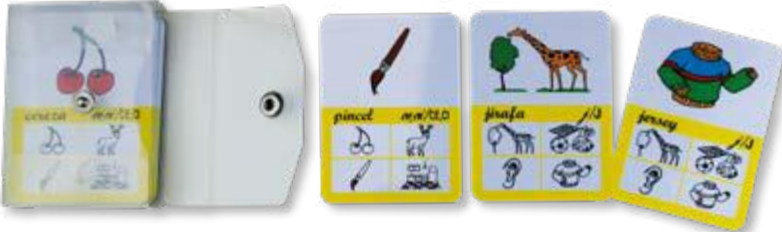

Ref. 7183 Lectodil 4 / Spanish Card Game 4

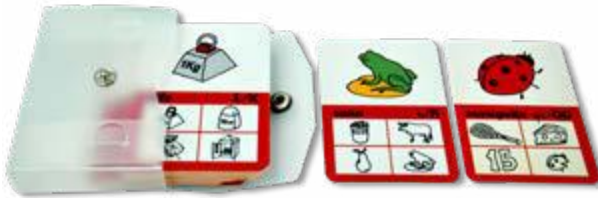

41 x 31 cm



39 x 30 cm

● Lectodil / Spanish Card Game

El juego de Lectodil desarrolla de criterios de clasificación a través de la palabra que contiene un fonema o grafema determinado.

Estimula el proceso de iniciación lectora, fomenta el desarrollo de la atención, la memoria visual, y la capacidad asociativa. Favorece la estructuración del lenguaje, la estimulación semántica, y la lectura, donde cada carta tiene los dibujos de los cuatro elementos que componen el cuarteto.

Facilita la interacción comunicativa a través del juego, tanto en el ámbito escolar, como familiar. Favorece la adaptación al juego reglado.

Material

36 cartas de plástico laminado, lavables.

Presentación/embalaje

En estuche traslúcido reutilizable.

Lectodil development of classification criteria through words containing a given phoneme or grapheme.

Stimulates the process of introduction to reading, encourages the development of attention, visual memory and associative capability. Helps language structuring, semantic stimulation, reading (each card has drawings of the four elements that make up the quartet). Helps interactive communication through the game itself, just as much in school as in the family setting. Helps in adjusting to games with rules.

Material

36 plastic, laminated, washable cards.

Packaging

Translucent reusable case.

Años
Years
3+

● Ref. 7140

Ortodil

Es un juego individual o colectivo que facilita el aprendizaje de la ortografía. En el ámbito de reeducación logopédica, favorece la reeducación de errores ortográficos, (disortografías), ayuda a corregir errores en la escritura que afectan a la palabra, y estimula la ruta fonológica facilitando la adquisición de conciencia fonológica por parte del niño.

Contenido

15 láminas en cartón fuerte plastificado mate, 4 cubiletes, 4 dados y 4 fichas en caja de cartón.

Ortodil

It is an individual or collective game that makes easier the learning of the spelling. In the area of speech therapist re-education, it promotes the re-education of orthographic errors (disorthography), helps to correct errors writing that affect the speech, and stimulates the phonological way making easier the acquisition of phonological conscience by the child.

Contents

15 cards made of card. 4 dice and 4 counters included, in a plastic bag in a large printed box.

Años
Years
5+



10 x 6 cm

7240



● Ref. 7240

Dominó Palabras polisémicas Polysemic Word Domino (Spanish)

Amplía el vocabulario al asociar palabras que tienen varias acepciones.

Material

28 fichas de plástico inyectado, lavables.

Presentación/embalaje

En estuche traslúcido reutilizable.

Dominoes with the same drawing and in the same position are paired up, to develop spatial awareness and lateral thinking.

Material

28 washable, plastic injected counters.

Features/packaging

Comes in a plastic case closed with fasteners, and an outer sleeve of lithographed card.

Años
Years
6+

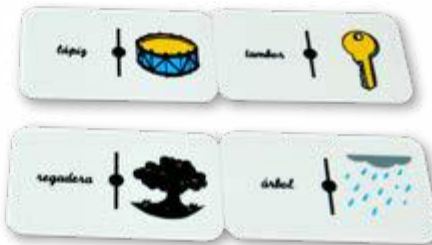

7203

● Ref. 7203

Dominó Imagen-palabra Word-Image Domino

Juego de asociación de imágenes conocidas, con sus nombres.

Resulta adecuado para iniciarse en el juego reglado, (respeto de turnos...). Estimula la atención y la capacidad de observación.

Game for associating known images with their names. A good result for introducing games with rules (taking turns...). Stimulates attention and observational abilities.

Años
Years
5+



7200

● Asociación de Ideas

Concept Associations

Juego de asociación de elementos o animales conocidos del niño. Los objetos representados son conocidos por los más pequeños.

Game of association of elements or animals the child knows. The objects represented are known by the youngest children.

7200 - Asociación de Ideas 1

Concept Associations 1

7201 - Asociación de Ideas 2

Concept Associations 2

Años
Years
5+



7201



● Dominó Silábico Spanish Syllable Domino

Permite la composición de más de 300 palabras, (relacionadas en la guía), con la utilización de las sílabas simples, (consonante, vocal).

Material

48 fichas de plástico inyectado en estuche traslúcido reutilizable.

Allows the composition of more than 400 words (given in the instruction guide), with the use of simple syllables (consonant - vowel).

Material

48 washable, plastic injected pieces in a transparent case.

7400 - Dominó Silábico 1 Spanish Syllable Domino 1

7400.1 - Dominó Silábico en catalán 1 Catalonian Syllable Domino 1

7401 - Dominó Silábico 2 Spanish Syllable Domino 2



7400

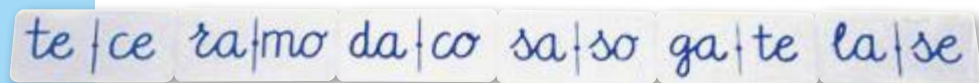

8 x 4 cm

Años
Years
5+



24 x 20 x 3 cm



7401



● Ref. 7405 Triminó Silábico Spanish Syllable Trimino

El triminó, al tener 3 sílabas en lugar de 2 ofrece más posibilidades de combinación que el dominó: Pueden asociarse por 1, 2 o 3 lados de cada ficha.

Hay que asociar pares de sílabas para formar palabras bisílabas.

Para ampliar el vocabulario de los niños, y aumentar las posibilidades del juego, pueden asociarse las sílabas en cualquier orden, y se admiten las formas verbales y los nombres propios.

Material

28 fichas triangulares de plástico inyectado, lavables.

Presentación/embalaje

En estuche traslúcido reutilizable.

The trimino, with 3 syllables instead of 2, offers more possible combinations than the domino: each one can be matched by 1, 2 or 3 sides.

Pairs of syllables have to be matched to form bisyllabic words. To extend children's vocabulary and to increase the game's possibilities, syllables may be matched in any order, and verbal forms and proper nouns are acceptable.

Material

28 washable, triangular plastic injected counters.

Packaging

Translucent reusable case.



7405



6,5 cm



Años
Years
6+

Años
Years
5+

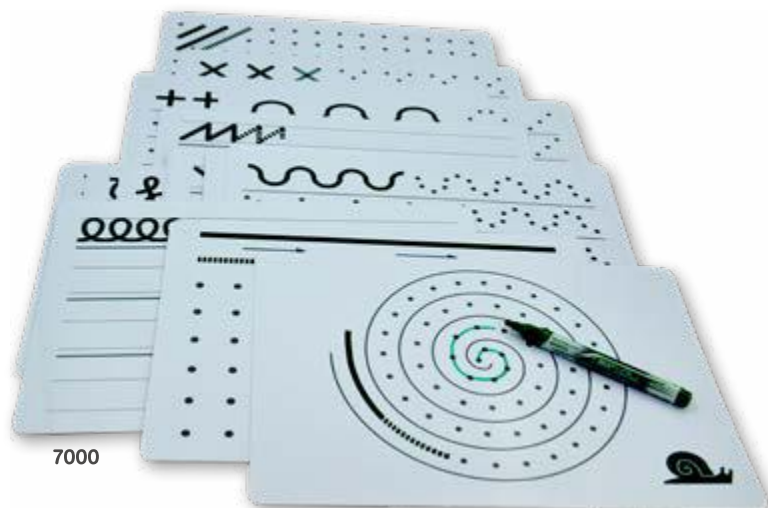

7000

30 x 21 cm



7001



● Ref. 7000

Caligrafía Calligraphy

Ejercitarse en el trazado con rotulador no permanente, permite al niño autocorregirse hasta alcanzar el resultado que le satisfaga.

Al utilizar un rotulador grueso, el niño "dibuja" los trazos, lo que le dará más soltura en la escritura. Representación de líneas rectas, en varios sentidos, curvas de diverso trazado, líneas quebradas, etc.

Material

20 láminas de plástico laminado, lavable, y un rotulador borrrable.

Presentación/embalaje

En estuche traslúcido reutilizable.

Gives training in outlining with a non-permanent marker, and allows the child to correct himself until he achieves a satisfactory result. By using a thick marker, the child "draws" the outlines, thus giving him more fluency in writing. Appearance of straight lines, in various directions, bent into different outlines, broken lines, etc.

Material

20 washable, plastic laminated cards, and a non-permanent marker.

Packaging

Translucent reusable case.

7000 - Caligrafía - 1 Líneas surtidas de preescritura

Calligraphy - 1 Prewriting lines

7201 - Caligrafía - 2 Letras y números

Calligraphy - 2 Letters and numbers

● Ref. 7002

Iniciación al dibujo Initiation to Drawing

Realizar dibujos facilita el dominio de la escritura. La utilización de un rotulador borrrable favorece el interés del niño por perfeccionarse. Representan diversos dibujos a diferentes escalas, con ayudas.

Material

20 láminas de plástico laminado, lavable, y un rotulador borrrable.

Presentación/embalaje

En estuche traslúcido reutilizable.

Drawing pictures helps in mastery of writing. Using a non-permanent marker encourages the child's interest in perfecting it. Various drawings appear on different scales, with help.

Material

20 washable, plastic laminated cards, and a non-permanent marker.

Packaging

Translucent reusable case.

7002



- Con él, el niño aprende la forma correcta de utilización del lápiz o del bolígrafo. Válido para diestros y para zurdos.

Material

De plástico inyectado, lavable, en cuatro colores en bolsa de autocierre.

By using this, the child learns the correct way to use a pencil or ballpoint pen. Suitable for right-handed and left-handed children.

Material

Made of washable, moulded plastic, pierced surface area increases the uses in self-closing minigrip bag.

3808 - Corrector lápiz, 100 u.
Pencil Grips, 100 u.

3809 - Corrector lápiz, 6 u.
Pencil Grips, 6 u.



Cuerdas de Psicomotricidad / Psychomotor Ropes

- Fabricado en polipropileno trenzado para mayor resistencia y durabilidad. Ideal para saltos y otras actividades de educación física, especialmente para niños. Diámetro: 8 mm. con extremos fundidos para evitar que se deshilachen.

Made in braided polypropylene for extra strength and durability. Great for jumping and other P.E. activities, especially for children.

Diameter: 8mm. with melted ends to avoid fraying.

1127 - Set de 4 cuerdas de 2,5m.
Set of 4 ropes of 2,5m.

1128 - 1 cuerda de 10m.
1 rope of 10 m.



Percepción visual / Visual Perception

- Ref. 7235

Dominó de Recorridos
Path Domino

un juego ideal para la percepción visual, y la representación espacial.

Las fichas pueden acoplarse sin seguir el criterio clásico de los dominós.

Contenido

48 fichas en maletín traslúcido.

Presentación/embalaje

En estuche traslúcido reutilizable.

Great for the visual perception, and spatial representation.

The counters can be attached without following the classic criterion of the dominoes.

Contents

48 counters in translucent case.



- Ref. 7010

Dominó posicional
Positional Domino

Se asocian dos fichas que tengan el mismo dibujo y estén en la misma posición, para desarrollar la orientación espacial y la lateralidad.

Contenido

48 fichas en maletín traslúcido.

Dominoes with the same drawing and in the same position are paired up, to develop spacial awareness and lateral thinking.

Contents

48 counters in translucent case.

